

みんなであらべて応援しよう!!

ONGA TOWN

# 遠賀町 飲食店 応援MAP 2020



#遠賀E-ル飯  
ハロシユタク

#飲食店  
ハロシユタク



応援祭り



“美味しいの笑顔”を発信していきましょう!



# #遠賀エール飯

ハッシュタグ

# #飲食店

ハッシュタグ

# 応援祭り

遠賀町エール  
クーポン券

COUPON

遠賀町エール  
スタンプラリー



ongachou  
Festival

## #遠賀エール飯 #飲食店応援祭りとは？

新型コロナウイルス自粛期間中、全国規模で外出や外食が規制された影響を受け、特に飲食業界が大きな打撃を受けています。今、経営が厳しい状況にある多くの飲食店を自治体や地域全体で応援しようと、全国で立ち上がっている一大ムーブメントが「#エール飯」です。

自治体と地域住民が心をひとつにして、積極的に地元飲食店のテイクアウト・デリバリーサービスを活用し、さらにそのお店独自の味やお弁当や料理の内容をSNSなどを通じて発信することで、それぞれのお店の利用者をより一層増やしていく「#エール飯」。

そこで遠賀町では、町内全体で飲食を提供する施設を応援する、遠賀町独自のプロジェクトを始動！それが「#遠賀エール飯 #飲食店応援祭り」です！この「遠賀町飲食店応援マップ」もプロジェクトの一貫です。お客様の安心・安全のため、感染対策を実施しながらいつも美味しい飲食と心和む時間をご提供くださっている遠賀町内の大切なお店を、ぜひみなさま一緒に応援し、遠賀町のそれぞれのお店の味を全世界に発信していきましょう。

”美味しいの笑顔”こそ、コロナウイルスに打ち勝つことができるパワーです！

みなさまの奮ってのご参加をお願い申し上げます。

商工会商品券 総額**100万円**が合計**84名**様に当たる！

## 遠賀町エールスタンプラリー

応募期間 **令和2年7月1日(水)～11月30日(月)**

スタンプラリー参加店は  
商工会HPよりチェック！



応募期間中に祭り参加店舗にて配布されるカードに、スタンプを5つ集めると、遠賀町商工会商品券総額100万円分が当たる抽選に応募する事が出来ます。スタンプは、祭り参加店での飲食またはテイクアウトご利用1回につき1つ押してもらえます。応募される際には、スタンプカードに、必要事項を記入し、お客様控え部分がございますので、切り取りご自身で保管いただいた上で応募券部分を応募ボックスに投函してください。お一人様、何度でも応募可能です。この機会にたくさんの町内の飲食店ご利用を楽しませてはいかがでしょうか？

- 1 まつり参加店に来店し飲食またはテイクアウトをする
- 2 お店からカードにスタンプを押してもらう
- 3 参加店を5店舗回ってスタンプを5つ集める
- 4 必要事項を記入し、お客様控えを切り取りカードを応募ボックスへ

複数回の  
応募  
OK!

GOAL!



設置場所

- 遠賀町商工会
- 駅前サービスセンター
- 遠賀町役場まちづくり課 窓口



# 店舗情報の紹介ページの見方

- 1 店舗名です。
- 2 お店の感染対策をアイコンで表記しています。
- 3 おすすめ商品や、人気商品を写真で大きく紹介しています。目にとまる商品が盛り沢山!!
- 4 お店の特色が詰まったたくさんのおいしいメニュー一覧です。
- 5 店舗住所、営業時間、定休日等の詳細情報を記載しています。

**1** ビストロ・エール  
Bistro R

**2**

手指の消毒
ソーシャル  
ディスタンス
座席の消毒
マスク着用
店内の換気
空気清浄  
オン発生装置

**3**



ONGAで極上フレッシュのおもてなし

**3**



体と心に優しいおもてなし

**4**

◆ランチコース ……………3,000円～  
（オードブル2皿、スープ、メインディッシュ、  
自家製パン、デザート、珈琲）

◆ディナーコース ……………5,000円～  
（食前酒、前菜、スープ、自家製パン、  
メイン魚、メイン肉、デザート、珈琲）

※お肉とお魚が楽しめるフルコースと、どちらかを選べるコースがあります。  
※旬の地元食材を使用したメニューコースとなります。  
※ご予算に応じてオリジナルコースもご提供致します。

**住** 遠賀町虫生津75-7  
**営** 11:30～15:00(O.S13:30)  
17:30～21:00(O.S19:30)

**休** 水  
**P** 有

**5** **完全予約制**  
**☎** 093-863-0112

※新型コロナウイルス感染拡大防止のため、各店舗時短営業の場合もありますので、ご了承下さい。

## 美味しい食事の後は、SNSで応援しよう



料理を写真にとる



#遠賀エール飯  
#飲食店応援祭り をつけて



SNSに投稿



※こちらは投稿時のイメージです。



#遠賀エール飯 #飲食店応援祭り

ongachou  
Festival

# レストラン

## Restaurant



※税別表記のないものは基本的に税込表記になります。詳細は店頭又はお電話でご確認下さい。



遠賀町エールスタンプラリー実施店舗

■ウエスト 遠賀店



ウエスト 遠賀店



実施店舗限定



- ◆牛ヒレサイコロ&黒豚ランチ食べ放題  
大人:1,980円/シニア:1,380円/中高生:1,680円/小学生: 990円
  - ◆黒毛和牛食べ放題  
大人:4,980円/シニア:4,380円/中高生:4,680円/小学生:2,490円
  - ◆まる得食べ放題  
大人:2,980円/シニア:2,380円/中高生:2,680円/小学生:1,490円
- ※食べ放題は2時間制です(オーダーストップ90分)。

住 遠賀町今古賀16-1 休 第2木(ランチは14:30)  
 営 【平日】11:30~15:00・17:00~22:30 P 有  
 【土日】11:30~22:30 ☎ 093-293-2400

池田屋の鉄板餃子 遠賀店



- ◆餃子定食 .....750円 ◆コロッケ定食 .....650円
- ◆スープ餃子定食.....750円 ◆焼魚定食 .....750円
- ◆エビフライ定食.....750円 ◆揚げ餃子定食 .....750円
- ◆野菜炒め定食 .....750円 ◆ヒレカツ定食 .....750円
- ◆水餃子定食 .....750円 ◆豚のセイロ蒸し定食 .....650円
- ◆唐揚げ定食 .....600円

住 遠賀町松の本1-3-1 休 日  
 営 11:00~19:30 P 有 ☎ 080-2791-1910

和の膳 繁 升



- 【昼献立】
- ◆繁升膳 .....1,800円
- ◆天婦羅御膳 .....1,800円
- ◆海鮮ちらし御膳 .....2,300円
- ◆会席 .....4,000円~
- ※仕出し始めました。(前日までの予約。その他詳細はお電話にて)
- 【夜献立】
- ◆夜の繁升御膳 .....2,800円
- ◆炙り和牛ロース御膳 .....2,800円
- ◆利き酒セット(小鉢付) .....3,000円
- ◆日本酒の旅(会席を注文した方のみ)3,000円

住 遠賀町松の本2-19-22 休 日 P 有  
 営 11:00~14:30(O.S14:00)、18:00~22:00(O.S21:30) ☎ 093-293-3045  
 HP <https://www.shigemasu.com/>

揚げ出し天ぷら さくら



- ◆鶏天コース.....700円 ◆お子様コース.....500円
- ◆梅コース.....730円 ◆大海老天丼 .....980円
- ◆椿コース.....900円 ◆上天丼 .....1,080円
- ◆桜コース.....1,050円 ◆ミニ天丼セット(+ミニうどん).....600円
- ◆大桜コース.....1,530円
- ◆スタミナコース .....950円

住 遠賀町今古賀45-13 休 不定休  
 営 11:30~15:30(O.S15:00) P 有 ☎ 093-293-3908

#遠賀エール飯 #飲食店応援祭り

ongachou  
Festival

# レストラン

## Restaurant

※税別表記のないものは基本的に税込表記になります。詳細は店頭又はお電話でご確認下さい。

遠賀町エールスタンプラリー実施店舗

■ジモカフェ ■自然薯 智清庵 ■鯨処 仲むら



### 自然薯 智清庵



- ◆とろろ定食 .....940円 ◆自家製赤しそソーダ.....150円
- ◆おかわりとろろ.....300円 ◆ビール(中瓶) .....500円
- ◆山かけネギトロ丼(大盛り無料).....1,180円 ◆ノンアルコールビール .....350円
- ◆ネギトロ丼(大盛り無料) .....880円
- ◆お子様定食(小学生まで) .....500円
- ◆玉子 .....80円

住 遠賀町島門2-12  
営 11:00~15:00

休 月・火  
P 有

☎ 093-777-4537

### ジモカフェ



- ◆ディナーコース(夜は予約制).....3,000円~
- ◆溶岩焼きーミスジプライムビーフ.....1,180円
- ◆溶岩焼きー博多華味鳥 .....980円
- ◆自家製手ごねハンバーグ .....980円
- ◆遠賀鴨卵のティラミス .....400円
- ◆カフェセット .....620円
- ◆飲み放題は+1,500円

住 遠賀町浅木2-9-7  
営 11:30~17:00(夜は予約制)

休 水・木  
P 有

☎ 093-293-4069

### 鯨処 仲むら



- ◆握り寿司盛合せ .....2人前2,500円~
- ◆まぐろ丼.....1,300円
- ◆イクラ丼.....2,000円
- ◆海鮮丼.....1,600円
- ◆中にぎり.....1,300円
- ◆いか丼 .....1,200円
- ◆中まんぶく .....1,500円
- ◆まぐろ山かけ丼 .....1,500円
- ◆並にぎり .....800円
- ◆イクラとサーモンの親子丼 .....2,300円
- ◆サーモン丼 .....1,200円

住 遠賀町今古賀砂田653-3  
営 17:00~21:00

休 不定休  
P 有

☎ 093-293-3351

### ドッグカフェ BeBe



- ◆ハンバーグ定食 .....1,000円~
- ◆ミックスピザ・キノコピザ .....各700円
- ◆トマトソースパスタ .....700円~
- ◆チキンのトマト煮弁当 .....700円
- ◆チキンとサーモン .....700円
- ◆わんちゃん用メニュー有 .....300円~
- ◆バジルソースパスタ .....800円~
- ◆オボロタン 600円
- ◆ナポリタン 600円

住 遠賀町松の本1-4-15  
営 11:00~19:00(O.S18:00)

休 木・第3水  
P 有

☎ 093-293-7551

#遠賀エール飯 #飲食店応援祭り

ongachou  
Festival

# レストラン

## Restaurant

※税別表記のないものは基本的に税込表記になります。詳細は店頭又はお電話でご確認下さい。



### 遠賀町エールスタンプラリー実施店舗

■ お好み焼き ぴーぷる  
■ 中華バル 武遊

■ Bistro Rビストロ・エール  
■ 焼肉本舗



**ビストロ・エール  
Bistro R**

手指の消毒 ソーシャルディスタンス 座席の消毒 マスク着用 店内の換気 空気清浄機

ONGAで極上フレンチのおもてなし

体と心に優しいおもてなし

魅惑のONGAフレンチをご用意しております

◆ランチコース .....3,000円～  
（オードブル2皿、スープ、メインディッシュ、自家製パン、デザート、珈琲）

◆ディナーコース .....5,000円～  
（食前酒、前菜、スープ、自家製パン、メイン魚、メイン肉、デザート、珈琲）

※お肉とお魚が楽しめるフルコースと、どちらかを選ぶコースがあります。  
※旬の地元食材を使用したメニューコースとなります。  
※ご予算に応じてオリジナルコースも提供致します。

住 遠賀町虫生津75-7 休 水  
営 11:30～15:00 (O.S13:30) P 有  
☎ 093-863-0112

**お好み焼き ぴーぷる**

手指の消毒 座席の消毒 マスク着用 店内の換気

お好み焼きランチレギュラー780円

イタリアンスパゲッティ 650円

【お好み焼きメニュー】

- ◆ミックス .....750円
- ◆スペシャル .....850円
- ◆ブタポチチーズ .....750円
- ◆ブタネギ .....650円
- ◆ヘルシー焼き .....650円

【通常メニュー】

- ◆高菜ピラフ .....600円
- ◆自家製カレーライス .....600円
- ◆ホットケーキ .....500円
- ◆モーニングサービス(10:00～11:30) .....650円
- ◆ピープル定食 .....800円

住 遠賀町今古賀469-3 休 月  
営 10:00～21:30 P 有  
☎ 093-293-1147

**焼肉本舗**

手指の消毒 マスク着用 店内の換気

元祖 焼肉本舗

◆焼肉盛り合わせ .....5,800円(4人前) 3,800円(2人前)

◆ファミリーセット .....11,800円(4人前)

◆ミニステーキ .....2,980円(約2人前)

◆特選ロース .....1,880円

◆特上ロース .....1,480円

◆特選カルビ .....1,880円

◆特上カルビ .....1,480円

◆地鶏もも .....580円

◆地鶏むね .....580円

◆黒豚バラ .....700円

◆豚トロ .....700円

住 遠賀町松の本4-1-26 休 不定休  
営 営業時間の詳細はお問い合わせを P 有  
☎ 093-293-8378

**中華バル 武遊**

手指の消毒 ソーシャルディスタンス 座席の消毒 マスク着用

人気の「麻婆豆腐」「エビチリ」

テイクアウトの「炒飯弁当」

自家で作れる「汁なし担々麺」「酸辣湯麺」「担々麺」

【各種宴会メニュー】※3～24名まで

- ◆お料理 .....3,000円(税込)～
- ◆飲み放題 .....4,500円(税込)～
- ◆ランチメニュー ※+80円でセット(ライス・スープ・漬物)
- ◆担々麺 .....800円
- ◆麻婆豆腐 .....780円
- ◆唐揚げ .....800円
- ◆油淋鶏 .....880円
- ◆普通の炒飯(スープ付き) .....750円
- ◆中華丼(スープ付き) .....1,000円
- 【テイクアウトもOK】
- ※宅配サービスは別途500円

住 遠賀町遠賀川1-8-5 休 日  
営 11:30～13:30、17:00～22:00  
※ランチは平日のみ P 有  
☎ 093-293-2323

#遠賀エール飯 #飲食店応援祭り

ongachou  
Festival

# カフェ

Cafe

※税別表記のないものは基本的に税込表記になります。詳細は店頭又はお電話でご確認下さい。



遠賀町エールスタンプラリー実施店舗

■ QUEEN BOISE クイーンボアーズ ■ ジャズカフェ ドラム館



## 北野坂



自宅でも楽しめるテイクアウト



多数のギフト商品あります

- ◆珈琲のかき氷 .....550円 ◆水出し冷珈琲 .....550円  
(テイクアウト .....450円) (ボトル .....950円)
- ◆ネルドリップアイスコーヒー .....430円 ◆アイスコーヒーギフト .....1,500円  
(テイクアウト .....330円) ◆ブレンドコーヒーギフト .....2,000円~  
(ボトル .....600円) ◆ドリップコーヒーギフト .....980円~

住 遠賀町尾崎426-5  
営 10:00~18:00

休 水  
P 有

☎ 093-293-1138

## たい焼き喫茶 あまねや



日替わりランチ(イメージ)



たい焼きとセットで  
ドリンク50円引き

夜メニューもあり

- 【たい焼き・喫茶】 ◆自家製つぶあん .....200円 ◆ジャージー牛乳カスタード .....200円  
◆気まぐれたいやき(金土日のみ) 200~250円 ◆たいやきブレンドコーヒー .....450円  
◆天の製茶園のほうじ茶 .....430円
- 【ランチ】一律850円(14:00L.O) ◆日替わりランチ ◆日替わりパスタ  
◆あまねや特製カレー
- 【ディナー】(土祝前日のみ) ◆おつまみおまかせ盛り .....580円~  
◆鶏の唐揚げ .....580円

住 遠賀町遠賀川2-1-46  
営 11:00~17:00(金・土・祝前日のみ) 11:00~22:00

休 不定休  
P なし

## ジャズカフェ ドラム館



駅前でジャズライブ!



それが目印!



世界のビールも楽しめる

- ◆晩酌セット .....1,100円 <フード>※一部抜粋  
生ビール+日替わりメニュー(1品) ◆手作りハンバーグセット .....900円  
※イカ刺し・イカカルパッチョ・イカソテーなど ◆ドラム館特製ビーフカレー .....1,100円  
◆<おつまみ> .....500円 ◆ナポリ風スパゲッティ .....900円  
◆ミックスナッツ・チョコレート・フライドポテト .....900円  
◆ベーコンピザ .....900円  
◆テト・ドライフルーツ・チーズ&クラッカー .....700円  
◆自家製ベーコンステーキ .....700円

住 遠賀町遠賀川1-6-12  
営 19:00~23:00

休 日・月  
P 有

☎ 093-293-6005

## QUEEN BOISE クイーンボアーズ



クレミアの誘惑 850円(単品)



フロランタン 270円~



- ◆林檎の誘惑 ケーキセット .....800円 ◆チョコバナナパフェ .....800円  
◆シュバルツ・ケーゼット .....700円 ◆林檎の誘惑(小) .....1,512円  
◆クレミアの誘惑 .....850円(単品) ◆林檎の誘惑(大) .....2,700円  
◆モコモコ・チョコカップセット .....700円 ◆フロランタン .....270円~  
◆ミックスベリーパフェ .....800円 ※表記価格は税込み

住 遠賀町広渡1189-1  
営 10:00~18:00

休 火  
P 有

☎ 093-293-4633

#遠賀エール飯 #飲食店応援祭り

Ongachou Festival

# カフェ

Cafe

※税別表記のないものは基本的に税込表記になります。詳細は店頭又はお電話でご確認下さい。



## 遠賀町エールスタンプラリー実施店舗

■ HANAO COFFEE

■ 遠賀野珈琲 まめきち



### 珈琲舎 ブラッサム



ヘルヘルゴレンダ



フルーツパフェ



ウインナーコーヒー

- ◆カプチーノ .....700円
- ◆レモンティ .....500円
- ◆オレンジジュース .....750円
- ◆ココア .....550円
- ◆ピザトースト .....600円
- ◆マツザカステーキ .....1,650円
- ◆トースト .....400円
- ◆カフェオレ .....600円
- ◆コールドコーヒー .....600円
- ◆コロンビア .....600円

住 遠賀町尾崎455-1  
営 10:00~20:30

休 年中無休  
P 有 (13台)

☎ 093-293-4364

### HANAO COFFEE



エスプレッソバナナシェイク 650円



カフェラテ (ホット) 500円



- ◆ランチ .....1,000円
- ◆コーヒーマシ .....500円
- ◆カフェラテ .....500円
- ◆エスプレッソバナナシェイク .....650円
- ◆コーヒー豆 .....1,500円
- ◆コーヒードリップバック .....150円
- ◆ケーキ .....350円~
- ◆アフォガード .....600円
- ◆アイスコーヒー .....600円
- ◆アイスカフェラテ .....550円

住 遠賀町尾崎870-1  
営 10:00~18:00

休 日・第3月  
P 有

☎ 093-293-7670

### テイクアウトの注意点

自宅で、お気に入りの店の味が楽しめるテイクアウト。

そんな、テイクアウトですがスムーズな受取が出来なかつたり持ち帰ったけど冷めてしまった等のアンハッピーにならない為にご利用の際はなるべく事前に電話注文しましょう！

事前に電話注文していれば、お店に行ったときにスムーズに受け取れてさらに自分の食べたいタイミングに出来たての味が楽しめます！

注意点を守って、楽しくテイクアウトをしましょう！



### 遠賀野珈琲 まめきち



ホットコーヒー 500円~



焼カレー 800円



寺町ブレンド 500円

- ◆ホットコーヒー .....500円~
  - ◆シングルオリジン .....600円
  - ◆アイスドコーヒー(水出しコーヒー) .....600円
  - ◆カレーライス .....600円
  - ◆スイーツ .....250円~350円
- (まめきちブレンド、沙羅ブレンド、寺町ブレンド)  
(りんごの赤ワイン煮、コーヒーゼリー他)  
※遠賀町内宅配いたします。

住 遠賀町鬼津3405-1  
営 10:00~17:00

休 月(不定休)  
P 有

☎ 093-701-5251



#遠賀エール飯 #飲食店応援祭り

ongachou  
Festival

# 居酒屋

Izakaya

※税別表記のないものは基本的に税込表記になります。詳細は店頭又はお電話でご確認下さい。



遠賀町エールスタンプラリー実施店舗

■ やきとり あごはち ■ 焼鳥 井上商店



## 地どり あずま



- ◆ 地どりの炭火焼 .....800円
- ◆ 地どりの砂ずり .....700円
- ◆ 若鶏モモ .....800円
- ◆ セセリ .....900円
- ◆ ハツ .....900円
- ◆ ウィンナー .....350円
- ◆ ブタバラ .....800円
- ◆ 遠賀の赤芋 .....700円
- ◆ よくばりセット .....2,500円
- ◆ よくばりセット .....3,500円

住 遠賀町松の本3-6-1 休 不定休  
営 17:00~23:00(O.S22:30) P 有

☎ 093-293-6620

## やきとり あごはち



予約注文で刺身を用意できます



- ◆ バラ .....130円
  - ◆ かしわ .....130円
  - ◆ ささみ .....150円
  - ◆ 皮 .....110円
  - ◆ ポンジリ .....150円
  - ◆ ハツ .....150円
  - ◆ つくね .....150円
  - ◆ シーザーサラダ .....600円
  - ◆ とりのからあげ .....580円
  - ◆ セセリのからあげ .....580円
  - ◆ あげだし豆腐 .....480円
  - ◆ 米麺サラダ .....650円
- ※その他、一品料理や鍋料理等多数あり!

住 遠賀町松の本4-1-11 休 月  
営 火~木17:30~22:00(O.S21:00) P 有  
金~日17:30~23:00(O.S22:00)

☎ 093-293-5021

## 肴や きむらくん



- ◆ 新鮮な魚料理が自慢!  
※内容はその日の仕入れによります
- ◆ 鶏天 ...530円
- ◆ 手羽塩焼き .....200円
- ◆ さつま揚げ .....260円
- ◆ 餃子(焼/揚/水) 390円/410円/460円
- ◆ 焼豚足 .....400円
- ◆ 煮込豚足 .....460円
- ◆ 揚げ豆腐鶏あんかけ .....500円
- ◆ ジャガチーズ焼 .....520円
- ◆ 野菜サラダ .....480円
- ◆ 冷奴 .....300円
- ◆ 揚げ豆腐 .....400円
- ◆ 煮込豚足 .....460円
- ◆ 揚げ豆腐鶏あんかけ .....500円
- ◆ ジャガチーズ焼 .....520円
- ◆ 野菜サラダ .....480円
- ◆ 冷奴 .....300円

住 遠賀町遠賀川1-5-15  
営 17:00~23:00  
休 日(月曜が祝日の場合は月曜も休み) P なし

☎ 090-8355-0431

## 焼鳥 井上商店



晩酌セット1,000円

- 【焼物】100~300円
- 皮/うずら/ぼんじり/ハツ/ささみ/砂ずり/レバー/かしわ/なんこつ/バラ/つくね/ウィンナー/手羽先/ペーコンチーズ/豚バラしそ巻き/丸腸/玉ねぎ/長ねぎ/椎茸/トマト
- ◆ 晩酌セット .....1,000円
- Aセット:串5本・小鉢・サラダ・ドリンク
- Bセット:串3本・小鉢・ドリンク2杯
- ◆ もつ鍋 .....800円
- (丸腸+600円・豆腐+250円・麺+150円)
- ◆ その他サラダ◆揚物◆一品料理◆刺身など

住 遠賀町遠賀川1-6-12 休 月・第1火・第3日  
営 17:30~23:00 ※土日祝17:00~

☎ 093-293-2102

#遠賀工-ル飯 #飲食店応援祭り

ongachou  
Festival

# 居酒屋

Izakaya

※税別表記のないものは基本的に税込表記になります。詳細は店頭又はお電話でご確認下さい。



## 遠賀町エールスタンプラリー実施店舗

- 遠賀の炭焼ビストロ 焼鳥ジブリン ■ 居酒屋 達磨
- 居酒屋 つくしの子 ■ 備長炭炭火焼 とり真



### 居酒屋 達磨



おぐコース 6,000円~



- ◆ コース .....2,000円 / 3,000円
- ◆ 飲み放題 .....2H2,000円~
- ◆ もつ鍋 (1人前) .....980円  
※2人前からの注文になります。
- ◆ タイのあら炊き .....780円
- ◆ 豚の角煮 .....580円
- ◆ お任せお刺身3点盛り
- ◆ 料理長おススメ! フグ唐揚げ .....780円
- ◆ 大将おススメ! 若鶏の唐揚げ .....680円  
※各種アルコールもあります

ランチもやっています!!

住 遠賀町遠賀川2-3-33 休 月(その他不定休) ☎ 093-293-5151  
営 11:30~13:30, 17:00~23:00 P なし

### 遠賀の炭焼ビストロ 焼鳥ジブリン



定番コース 2,000円



- ◆ 霧島山SPFボークの豚バラ .....150円
- ◆ 味噌バラ .....160円
- ◆ バラおろし .....170円
- ◆ かしわ .....120円
- ◆ かしわチーズ .....140円
- ◆ 皮 .....100円
- ◆ 砂ずり .....100円
- ◆ つくね .....160円
- ◆ せせり .....140円
- ◆ 牛さがり .....160円
- ※その他多数メニュー有! 詳細は店舗にて

住 遠賀町松の本1-10-11 1F 休 火 ☎ 093-982-1985  
営 17:00~24:00(O.S23:30) P 有

### 備長炭炭火焼 とり真



オードブル (内容は変更あり)



- ◆ オードブル (内容及び金額に関しては、相談下さい)  
その他、焼鳥・一品料理・アルコール多数あり!  
詳細はお店にて確認を!

住 遠賀町今古賀509-1-1 休 水(不定休) ☎ 093-293-6010  
営 17:30~ P 有

### 居酒屋 つくしの子



- ◆ 砂ずり .....110円
- ◆ 鳥レバ .....110円
- ◆ かしわ .....130円
- ◆ ししゃも .....150円
- ◆ ピリ辛ウインナー .....180円
- ◆ ウインナー .....160円
- ◆ 豚バラ .....160円
- <一品料理>
- ◆ 焼おにぎり .....250円
- ◆ 手作り餃子 .....520円
- ◆ 山芋鉄板 .....730円
- ◆ お好み焼き .....850円

住 遠賀町浅木1-17-22 休 水 ☎ 093-293-6406  
営 18:00~22:00(O.S21:00) P 有 (おんしんさん向かって左側)

#遠賀工-ル飯 #飲食店応援祭り

ongachou  
Festival

# 居酒屋

Izakaya

※税別表記のないものは基本的に税込表記になります。詳細は店頭又はお電話でご確認下さい。



遠賀町エールスタンプラリー実施店舗

■酒処 はな田 ■焼とり居酒屋 ぴーぷる



## 焼とり居酒屋 ぴーぷる



- ◆おまかせ焼鳥A (2人前) .....1,500円
- ◆おまかせ焼鳥B (4人前) .....2,500円
- ◆玉子焼き .....400円
- ◆山芋の梅肉和え .....480円
- ◆若どりの唐揚げ .....500円
- ◆揚げだし豆腐 .....480円
- ◆豆腐鉄板 .....450円
- ◆ホルモン鉄板 .....630円
- ◆カレーうどん .....500円
- ◆チャーハン .....500円
- ◆地鶏の炙り .....680円
- ◆とんべい焼き .....500円

住 遠賀町旧俣1-5-12 休 水  
営 18:00~24:00 P 有

☎ 093-293-6890

## 酒処 はな田



- ◆活真鯛 .....980円
  - ◆活鮮 .....980円
  - ◆活ひらす .....980円
  - ◆活鱈鱈 .....1,280円
  - ◆さざえ .....980円
  - ◆サーモン .....850円
  - ◆天然本鯖 .....850円
  - ◆活魚のしゃぶしゃぶ(すき鍋) .....2,600円
- ※2人前より注文受けます  
※魚により値段変更あり  
その他、海鮮丼やデザート。逸品メニュー、アルコールあります。

住 遠賀町松の本1-10-11 休 日・祝  
営 18:00~22:00(O.S21:30) P 有

☎ 093-981-0974

## 宴会時に気を付けたい4つのマナー

### 1 予約時のマナー

予約する際に、お店のキャンセル可能日時&キャンセル料を確認。  
急なトラブルや、日程変更はお店側に迷惑になります。お店側と確認を。

### 2 お料理マナー

楽しい宴会なので、おいしい料理はたくさん食べたいですが、量には注意!  
お残しはもったいない精神をもってね!

### 3 お酒のマナー

飲み過ぎると周りの方に迷惑をかける可能性もあります。ご注意ください!!  
気持ちいいくらいでやめましょう!

### 4 運転のルール

「飲んだら乗るな!乗るなら飲むな!」です。自転車もダメですよ!

マナーを守って、みんなでハッピーなお食事を♪

## 麦坊主



- ◆コース料理 .....2,500円~(料理のみ)
  - ◆鴨のたたき .....630円
  - ◆ミラノ風ピザ .....680円
  - ◆飲み放題 .....1,500円~
  - ◆牛タンステーキ .....680円
  - ◆国産牛のもつ鍋 .....1,200円
  - ◆鯛のあら炊き .....730円
- (魚介のマリネ、刺身の盛合せ、牛ロースのソテー、子羊のロースト他全6~7品)

住 遠賀町松の本5-10-7 休 不定休  
営 11:30~14:00、17:00~LAST P 有

☎ 093-293-9888

#遠賀エール飯 #飲食店応援祭り

ongachou  
Festival

# 麺処

Mendokoro

※税別表記のないものは基本的に税込表記になります。詳細は店頭又はお電話でご確認下さい。



遠賀町エールスタンプラリー実施店舗

■おんがラーメン 細麺チャンポン保存会

■ラーメン 勝龍軒 ■河口屋



## ラーメン 勝龍軒



ラーメン 600円



- ◆ ラーメン定食 .....900円
- ◆ チャーシューメン .....750円
- ◆ からし高菜ラーメン .....700円
- ◆ めんまラーメン .....700円
- ◆ 肉辛ラーメン .....700円
- ◆ ねぎ辛ラーメン .....700円
- ◆ ギョーザ .....350円
- ◆ かしわおにぎり .....150円
- ◆ やきめし .....500円
- ◆ チャー玉丼 .....200円

住 遠賀町松の本4-11-22 休 木  
営 11:00~24:00(O.S23:30) P 有

☎ 093-293-7570

## おんがラーメン 細麺チャンポン保存会



細麺チャンポン 800円



- 【ランチタイム】
- ◆ 細麺チャンポン .....800円
  - ◆ ビリ辛もやしチャンポン .....980円
  - ◆ 豚骨ラーメン .....600円
  - ◆ 焼豚丼 .....700円
  - ◆ 焼豚おにぎり .....170円

住 遠賀町広渡1191-5 休 月の午後・火  
営 11:00~15:00、17:30~20:00 P 有(13台)

☎ 093-293-1825

## てるのちゃんぽん亭



からあげ生ちゃんぽん 900円(中)



自家製の生麺



- ◆ ダブル生ちゃんぽん .....1,250円(大)1,150円(中)
- ◆ トロツと炙りチャーシュー生ちゃんぽん .....1,100円(大)1,000円(中)900円(小)
- ◆ ビリ辛肉みそ担々生ちゃんぽん .....1,000円(大)900円(中)800円(小)
- ◆ 生ちゃんぽん 800円(大)700円(中)600円(小)
- ◆ からあげ生ちゃんぽん .....1,000円(大)900円(中)800円(小)
- ◆ 野菜たっぷり生ちゃんぽん .....900円(大)800円(中)
- ◆ ぎょうざ .....450円
- ◆ からあげ .....500円
- ◆ 白ごはん .....200円(大)150円(中)100円(小)
- ◆ ビンビール .....550円

住 遠賀町今古賀522 休 水  
営 11:00~18:30 P 有

☎ 093-287-4634

## 河口屋



ちゃんどん 600円



- ◆ 河口うどん .....350円(そば370円)
- ◆ 丸天うどん .....450円(そば470円)
- ◆ 月見うどん .....450円(そば470円)
- ◆ わかめうどん .....450円(そば470円)
- ◆ ごぼう天うどん .....470円(そば490円)
- ◆ ざるうどん .....500円(そば550円)
- ◆ 親子丼 .....650円
- ◆ 天ぷらうどん .....750円(そば770円)
- ◆ 天ざるうどん .....820円(そば870円)
- ◆ うどん定食 .....700円

住 遠賀町松の本4-11-1 休 不定休  
営 11:00~16:00 P 有

☎ 093-293-6940

#遠賀エール飯 #飲食店応援祭り

ongachou  
Festival

# 麺処

Mendokoro

※税別表記のないものは基本的に税込表記になります。詳細は店頭又はお電話でご確認下さい。



遠賀町エールスタンプラリー実施店舗

■ 糀 こめのはな



感染対策をしっかりして  
町内の飲食店で食事を  
楽しみましょ〜♪



糀 こめのはな



元祖鶏べいめん730円



ごろごろ野菜のトマト煮パスタ  
仕立て880円

- ◆ 糀姫御膳 …2,160円 (ご予約メニュー昼のみ)
- ◆ 今宵の御膳…1,500円 (ご予約メニュー夜のみ)
- ◆ 姫御膳…1,200円 (ご予約メニュー夜のみ、女性限定)
- ◆ 殿御膳…1,200円 (ご予約メニュー夜のみ、男性限定)
- ◆ グリーンカレーべいめん ……850円
- ◆ 鶏白湯スープ自家製肉みそとピリ辛もやし ……780円
- 【べいめんセットメニュー】
- ◆ 釜炊き卵かけごはん ……300円
- ◆ 釜炊き白ごはん ……200円
- ◆ 炊き込みご飯 ……250円

住 遠賀町上別府八久保1401

休 水

☎ 093-293-9678

営 11:00~15:00 (O.S.14:30)、17:30~20:00

有 P

窓やドアを開け  
こまめに換気を!

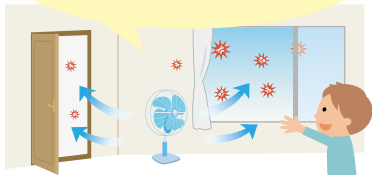

他の人と  
十分な距離を取る!

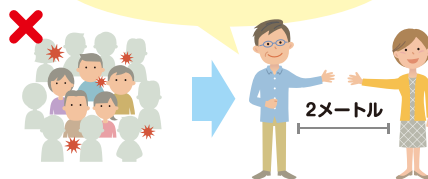

飲食店でも距離を取りましょう!

- ・ 多人数での会食は避ける
- ・ 隣と一つ飛ばしに座る
- ・ 互い違いに座る



会話をするときは  
マスクをつけましょう!

5分間の会話は  
1回の咳と同じ

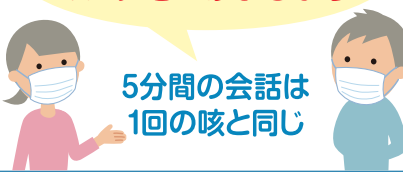

「密閉」「密集」「密接」しない!

新型コロナウイルス感染拡大防止のために

※この冊子に掲載した各店舗の情報は予告なく変更・終了する場合がありますので、あらかじめご了承下さい。



### 3 スナック サファイア



☎ 080-4275-0922  
 住 松の本4-11-23 休 日・月  
 営 20:00~24:00

### 4 スナック カトレア



☎ 093-293-7073  
 住 松の本4-11-23 休 不定休  
 営 20:00~25:00(要電話予約)

### 7 スナック 天



☎ 090-3010-0732  
 住 松の本5-10-3 休 日  
 営 20:00~25:00

### 8 GARUDA



☎ 070-4769-2829  
 住 松の本5-10-3-202 休 無休  
 営 20:00~24:00

### 11 スナック 千絵



☎ 080-5211-8993  
 住 松の本5-1-5-2F 休 日・月  
 営 20:00~24:00(日・祝・お昼の貸切相談OK)

### 12 スナック 海月くらげ



☎ 090-1213-0988  
 住 松の本5-1-5-2F-201 休 日・月・水  
 営 20:00~24:00

### 17 スナック かくれんぼ

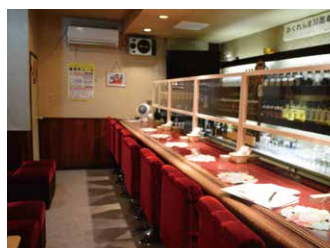

☎ 093-293-4495  
 住 遠賀川13-13-1 休 日  
 営 20:00~24:00

### 18 スナック 藤



☎ 090-5081-0932  
 住 遠賀川13-4-3 休 木  
 営 20:00~25:00(金・土は翌2:00まで)

## STAMP CARD 遠賀町エールスタンプラリー実施店舗

- 3 スナック サファイア
- 4 スナック カトレア
- 5 スナック はなび
- 7 スナック 天
- 9 スナック ペアラブ
- 10 すなっく むっちゃん
- 13 スナック みわ
- 14 スナック みさ
- 15 スナック ルノアール
- 16 スナック かざぐるま
- 17 スナック かくれんぼ
- 18 スナック 藤

## 1 SNACK&BAR RING



住 大字鬼津654-11 ピースビル1F E  
 営 19:00~25:00  
 休 不定休

## 2 ラウンジ I. SOU



☎ 093-291-2066  
 住 松の本2-19-23 休 火・木・日  
 営 20:00~24:00

## 5 スナック はなび



☎ 093-291-3911  
 住 松の本5-10-3 休 日・月  
 営 20:00~24:00

## 6 スナック AI



☎ 093-293-7807  
 住 松の本5-10-3 休 月  
 営 20:00~25:00 (日曜は24:00まで)

## 9 スナック ペアラブ



☎ 093-293-2633  
 住 松の本5-10-7 休 日・月  
 営 21:00~24:00

## 10 すなっく むっちゃん



☎ 093-293-7103  
 住 松の本5-10-7 休 日・月  
 営 19:30~24:00

## 13 スナック みわ



☎ 093-293-8751  
 住 松の本5-1-5 ファッションやまもと2F  
 営 20:00~24:00 休 無休

## 14 スナック みさ



☎ 093-293-6188  
 住 遠賀川12-4-5 休 日  
 営 20:00~24:00

## 15 スナック ルノアール



☎ 093-293-4287  
 住 遠賀川2-6-10 休 火・水  
 営 20:00~25:00

## 16 スナック かざぐるま



☎ 093-293-5865  
 住 遠賀川13-13-1 休 火  
 営 18:30頃(早い時間から)~

# スナック・ラウンジ 掲載店舗 MAP

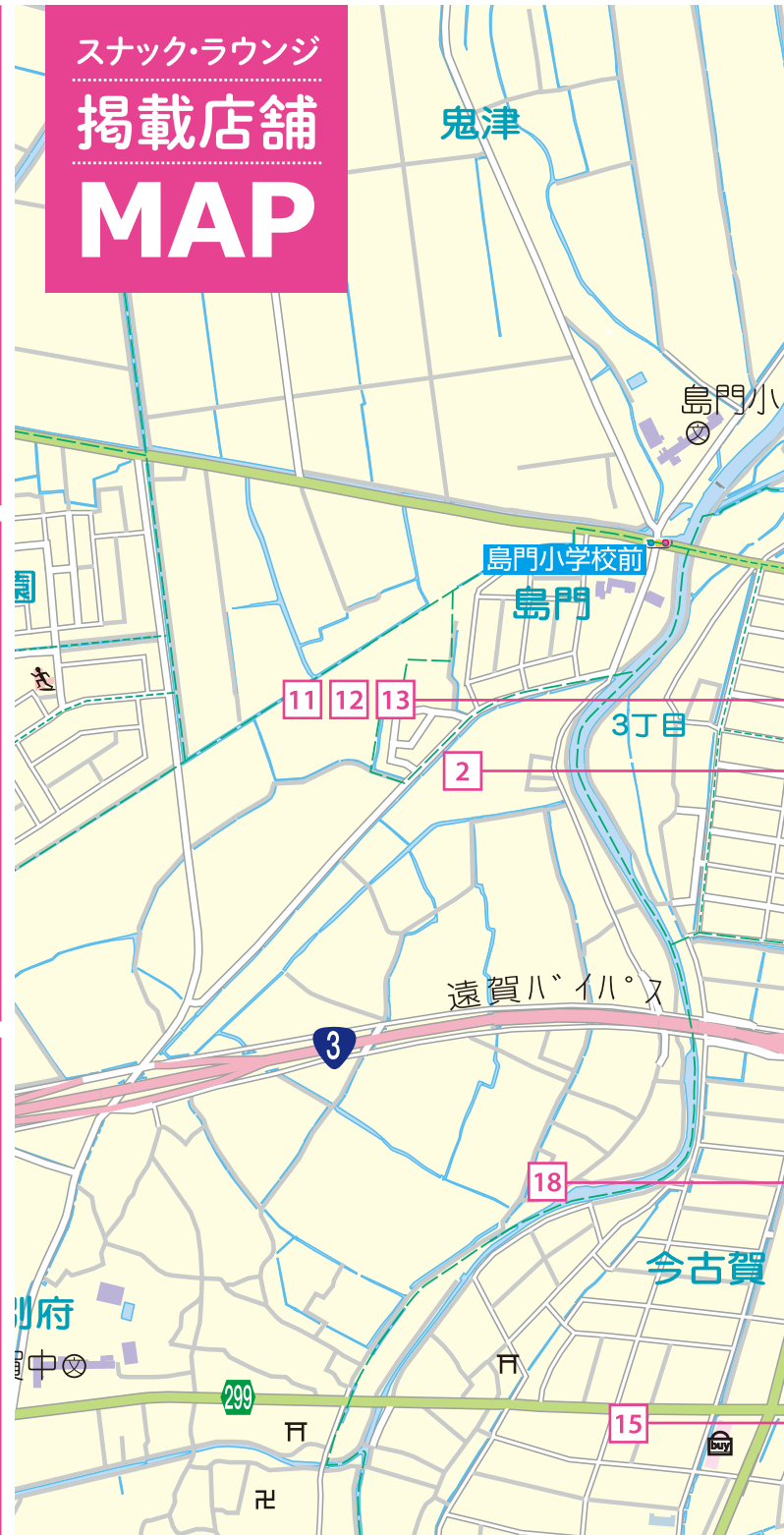

# 掲載店舗一覧

## 尾崎

北野坂	尾崎426-5	P6
珈琲舎 ブラッサム	尾崎455-1	P7
HANAO COFFEE	尾崎870-1	P7

## 今古賀

ウエスト 遠賀店	今古賀16-1	P3
揚げ出し天ぷら さくら	今古賀45-13	P3
備長炭炭火焼 とり真	今古賀509-1	P9
てるのちゃんぽん亭	今古賀522	P11
お好み焼き ぴーぶる	今古賀469-3	P5
鮎処 仲間	今古賀653-3	P4

## 遠賀川

肴や きむらくん	遠賀川1-5-15	P8
焼鳥 井上商店	遠賀川1-6-12	P8
ジャズカフェ ドラム館	遠賀川1-6-12	P6
中華バル 武遊	遠賀川1-8-5	P5
たい焼き喫茶 あまねや	遠賀川2-1-46	P6
居酒屋 達磨	遠賀川2-3-33	P9

## 上別府

糍(こめのはな)	上別府八久保1401	P12
----------	------------	-----

## 浅木

居酒屋 つくしの子	浅木1-7-22	P9
ジモカフェ	浅木2-9-7	P4

## 虫生津

Bistro R	虫生津75-7	P5
----------	---------	----

## 鬼津

遠賀野珈琲 まめきち	鬼津3405-1	P7
------------	----------	----

## 島門

自然薯 智清庵	島門2-12	P4
---------	--------	----

## 松の本

池田屋の鉄板餃子 遠賀店	松の本1-3-1	P3
ドックカフェBeBe	松の本1-4-15	P4
遠賀の炭焼ビストロ 焼鳥ジブリン	松の本1-10-11	P9
酒処 はな田	松の本1-10-11	P10
和の膳 繁升	松の本2-19-22	P3
地どり あずま	松の本3-6-1	P8
やきとり あごはち	松の本4-1-11	P8
焼肉本舗	松の本4-1-26	P5
河口屋	松の本4-11-1	P11
ラーメン勝龍軒	松の本4-11-22	P11
麦坊主	松の本5-10-7	P10

## 広渡

QUEEN BOISE	広渡1189-1	P6
おながラーメン細麺チャンボン保存会	広渡1191-5	P11

## 旧停

焼とり居酒屋 ぴーぶる	旧停1-5-12	P10
-------------	----------	-----

### ■遠賀町飲食店応援MAP2020

編集・発行／遠賀町役場  
 協力／遠賀町商工会  
 取材・制作／株式会社アド通信社西部本社  
 撮影／House Studio Peace(小松誠大)