

つながる ひろがる

おんがのおと

Onga Public Relations Magazine

広報おんが

2021
No.1228

11



特集 1

特集×シルバー人材センター
人生の楽しみはこれから

特集 2

衆議院議員総選挙
最高裁判所裁判官国民審査

〔表紙〕 広渡小学校「広わたリンピック」
浅木小学校「浅木五輪」
島門小学校「スポーツ集会」



特集 × シルバー人材センター

人生の楽しみは これから

引退Ⅱ「年齢」ではない

人生100年時代。定年退職後、まだまだ使える活力をもてあましていませんか。

高齢者の皆さんがこれまでに培った経験や知識、技術：年々労働力が減っていく中、これらかけがえのない財産を社会のために発揮できる場所があります。

遠賀町シルバー人材センターは、高齢者の皆さんが「地域の担い手」として活躍できる場所を提供しています。

◆問い合わせ

▽福祉高齢者支援係

☎093-1293-1294

▽遠賀町シルバー人材センター

☎093-1293-8007



3 すべての人に健康と福祉を 

8 働きがいも経済成長も 

設立から23年

遠賀町シルバー人材センターは、働く意欲のある高齢者に仕事を提供するため平成10年に設立されました。これまでの会員数は延べ740人。現在は150人の会員が活動しています。

平均年齢は75歳！
生きがいを得られる場所

会員に臨時的・短期的で簡単な仕事を提供しているシルバー人材センター。ライフスタイルにあわせた働き方ができるので、ちょっとした良い働きを得るにはちょうど良い働き場所です。また、定期的に責任のある仕事に就くことで、生活に張りや充実感をもたらされます。

主な仕事内容

庭木の剪定・伐採・消毒、草刈り、草取り、農作業、一般家庭の屋内清掃、受付などの接客、給食の配送、広報紙の配布、施設や公園など屋内外の清掃、公共施設・駐車場・駐輪場などの管理

仕事の内容はさまざま
未経験者でも心配ご無用

会員の皆さんの仕事は庭木の剪定や草取り、施設の清掃など数多くあります。働く時間もさまざまで、定期的な習い事がある人でも空いた時間を活用しやすいことがポイント。いくつかの仕事を組み合わせさせている人もいます。

また、「シルバー」での仕事は未経験だから「勤めに出たことがないから」などと入会をためらう人もいますが、心配ありません。数人のチームで行う仕事が多いため、経験がなくても先輩会員の皆さんが丁寧に教えてくれます。



先輩会員の声

遠賀町シルバー人材センターには、元気で頼れる先輩会員がたくさんいます。



幸田 八百喜さん(80)
入会14年目
主なお仕事：樹木の手入れ

入会した頃、先輩会員に恵まれて、適切な指導をしてもらえたのがよかったなあ

趣味と仕事を両立中！
シルバーでの仕事に関連して、新しいことに取り組み始めたりもしています。

町内の小・中学校に給食を届けています。生きがいを感じ、健康で働く意欲に燃えています！

子どもたちから「おいしかった」と声をかけられるのはうれしいですね。いろんな世代の人たちと話をしたり、楽しく仕事をするので、刺激をもらっています！

会員同士で助け合って働いています。地域の役に立てることがやりがいです！

仲間たちと体を動かして、他愛のない話をして、元気になって、お小遣いももらえて…最高です！



光武 康代さん(70)
入会8年目
主なお仕事：施設の清掃



二村 勉さん(70)
入会11年目
主なお仕事：給食の配送

みんな元気！
いきいき活動しているよ



会員になるには

町内にお住いで原則60歳以上の健康で働く意欲のある人であれば、どなたでも入会できます。シルバー人材センター事務所までお越しください。

まだまだ
現役!!



★入会の流れ

事務所でシルバー人材センターについて概要を説明します。

入会申込書に記入し、入会登録を行います。

センターからの連絡で仕事を開始！

定年退職を迎えた人や、副収入を得たい人、健康のために体を動かしたい人、社会に貢献したい人など、シルバー人材センターで働く理由は人それぞれです。興味のある人はぜひ一度、説明を聞きに来てください。

みんなで楽しく和気あいあいと充実した生活を送りましょう。



その一票は 明日の暮らしと つながっている

第49回 衆議院議員総選挙

第25回 最高裁判所裁判官国民審査



✓ 今回の投票は3つ

衆議院議員の選挙には、全国を289の選挙区に分けて行われる選挙(小選挙区選挙)と全国を11の選挙区(ブロック)に分けて行われる選挙(比例代表選挙)があります。
また、衆議院議員総選挙と同時に、最高裁判所裁判官国民審査の投票も行われます。

①小選挙区選挙

候補者個人に投票して、福岡県第8区から1名の議員を選出します。



②比例代表選挙

政党に投票して、政党の総得票数に応じた数の名簿登載者が当選人となります。

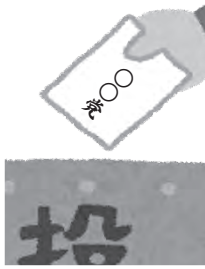

③最高裁判所裁判官国民審査

裁判官ごとに、辞めさせたい意思があれば×印を、なければ何も記載せず投票します。

✓投票所入場券

投票できる人には、投票をお知らせする入場券(1人1枚のハガキ)を10月18日(月)以降に郵送していただきますので、投票時には入場券を忘れずに持ってきてください。

投票できる人

平成15年11月1日までに生まれた日本国籍を有する人で、令和3年7月18日以前から引き続き遠賀町の住民基本台帳に記載されている人

- ※トランスジェンダーへの配慮として、今回から性別欄の記載を廃止しました。
- ※投票所の受付では、口頭で本人確認(氏名・誕生日)を行います。
- ※当日投票する場所は、入場券でご確認ください。

今後の日本の舵取りを大きく左右する重要な選挙です。
必ず投票に行きましょう!

期日前投票に行こう!

✓期日前投票

投票日当日、仕事や旅行・入院中などのやむを得ない理由で投票所へ行くことができない人は、期日前投票ができます。入場券の裏面が「期日前投票宣誓書」になっていますので、必要事項を記入の上、お持ちください。当日投票の密を避けるために期日前投票をおすすめいたします。

期日前投票期間

10月20日(水)~30日(土) 8時30分~20時

期日前投票場所

遠賀町中央公民館3階 会議室3

※期日前投票所に行く人(付添人を含む)は、5ページ左端の乗車券を利用して、コミュニティバスに無料で乗車できます。(投票日当日は対象外)帰りの場合は、期日前投票所の受付で帰りの無料乗車券をお受け取りください。



問い合わせ

遠賀町選挙管理委員会

☎ 093-293-1234

期日前投票はコミバスで

最寄りのバス停は「遠賀町役場前」
または「中央公民館前」です。



衆議院議員総選挙・国民審査
遠賀町コミュニティバス
乗車券(1人分)
期日前投票期間中のみ有効
10/20(水)～10/30(土)



衆議院議員総選挙・国民審査
遠賀町コミュニティバス
乗車券(1人分)
期日前投票期間中のみ有効
10/20(水)～10/30(土)



衆議院議員総選挙・国民審査
遠賀町コミュニティバス
乗車券(1人分)
期日前投票期間中のみ有効
10/20(水)～10/30(土)



衆議院議員総選挙・国民審査
遠賀町コミュニティバス
乗車券(1人分)
期日前投票期間中のみ有効
10/20(水)～10/30(土)

※乗車券が足りない場合は、コピーして
ご利用ください。
遠賀町ホームページから広報おんがを
ダウンロードすることもできます。

ダウンロードは
こちらから



選挙公報は投票日の
2日前までに配布します。
届かない家庭がありましたら、選挙管理委員会へ
ご連絡ください。



特例郵便等投票のご案内
新型コロナウイルス感染症
のため宿泊・自宅療養などを
している人で、一定の要件に
該当する人は、「特例郵便等
投票」ができます。詳しくは
選挙管理委員会への問い合
わせ、または、
総務省のホー
ムページをご
覧ください。



不在者投票
国内にいないなどの要件を満
たす場合、不在者投票ができま
す。手続きに日数がかかるため
希望する人は早めに選挙管理委
員会へお問い合わせください。
要件について、
詳しくは遠賀町
ホームページを
ご覧ください。



新型コロナウイルス 感染症対策

投票所では次の取り組みを
行っていますので安心してお越
しください。
▽アルコール消毒液の設置
▽投票管理者、投票立会人、投
票事務従事者のマスク着用
▽定期的な換気
▽記載台、筆記具などの定期的
な消毒
投票所では、次の対応をお願
いします。
▽マスク着用や咳エチケット、
来場前、帰宅後の手洗いなど
の対策
▽周りの人との距離の確保



どのくらいの人が
投票してるんだろう？

空いている時に
投票に行きたいな...

前回の衆議院選挙の投票率を Check

(平成29年11月)

◇時間帯別投票率(投票日当日)

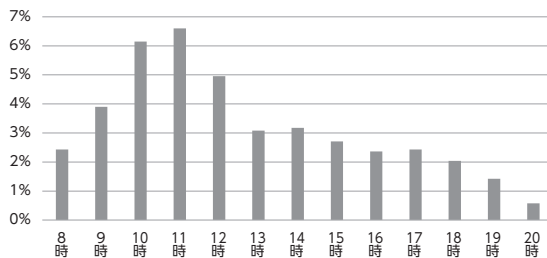

13時以降がおすすめ!

午前中は混雑しやすい
です。

※期日前投票は、投票者
全体の約26%の人が
活用しており、18時以
降が空いています。

◇年代別投票率(期日前投票者含む)

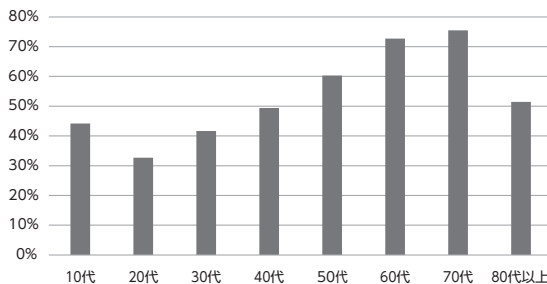

若者もガンバロー!

高齢者の投票率が高
く、20代・30代の投票率
が低い傾向にあります。

若者の投票率が少ないのは、「自分が投票しなくても政治に影響がないと思うから」、「面倒くさいから」などの理由があるようです。

しかし、今まで投票してこなかったあなたが投票することで、あなたの暮らしがより良いものへと変化していくかもしれません。

ぜひ、家族や友達と一緒に投票へ行きましょう!

あなたの自慢のお弁当が
映える写真とレシピで
応募しよう！



地元の食材を使った 「お弁当写真コンテスト」

毎年3月の広報紙で「合同企画」として、協同作成した特集記事を掲載しています。今回は「お弁当写真コンテスト」を企画。遠賀郡4町の魅力を再発見し、みんなで地域を盛り上げることを目的に開催します。

地元の食材を詰め込んだ「お弁当」を作ってみませんか。

お弁当コンテスト 募集要項 (抜粋)

- テーマ** 地元の「食材」を楽しめるお弁当
- 応募資格** 芦屋町、岡垣町、遠賀町、水巻町に住んでいるまたは勤務・在学している人
- 応募規定**
 - ▷本人が作った未発表の作品に限ります
 - ▷材料費は1人前400円以内としてください
 - ▷材料に1点以上、遠賀郡4町で収穫された食材を使用してください※加工品も可。食材の季節は問いません。
 - ▷一人2点まで応募できますが、入選は一人1点です
 - ▷応募料は無料ですが、作品の応募に要する費用は本人の負担とします
- 応募方法・応募先** 各町公式ホームページまたは公共施設などにある募集要項を確認し、応募票と写真を次のいずれかの方法で提出
 - ▷電子メール：koho1@town.okagaki.lg.jp
※容量は本文含め5MBまでとしてください。
 - ▷郵送：遠賀郡4町お弁当コンテスト事務局(岡垣町広報情報課)
〒811-4233福岡県遠賀郡岡垣町野間1丁目1番1号



最優秀賞【1人】

遠賀郡 4 町オリジナル
グッズ等詰め合わせ

募集期限

11月30日 火

▷窓口：芦屋町、岡垣町、遠賀町、水巻町いずれかの広報担当課

※2点応募するときは、応募票を1点につき1枚作成してください。

※セキュリティの都合上、メディアでの提出はCD-R・DVD-Rのみ受け付けます。

●**審査方法** 遠賀郡4町の広報担当者と食に関する関係団体などで写真やレシピを参考に、地元食材の活用やお弁当の見栄え・アイデアなどを総合的に審査します

▷一次審査 書類選考で各町から入選作品を2点選考(2点×4町=8点)

▷最終審査 入選作品8点の中から最優秀作品1点を選考

●**問い合わせ** 広報係 ☎093-293-1304(直通)

4町が発行する令和4年4月号の広報紙内「合同企画」の中で入選作品8点を紹介します



◆◆◆ お弁当コンテストに「もってこい」の遠賀町の特産品 ◆◆◆

お歳暮にも
おすすめ!



お弁当には欠かすことのできないお米。ぜひ、遠賀の逸品「夢れんげ」を使って作ってください!

夢れんげは、春にれんげの花をすきこんで肥料にし、農薬や化学肥料を基準の半分以下に減らした特別栽培米です。

おいしい夢れんげの新米は、ゆめタウン遠賀店、仲野商店、ふれあいの里で順次販売を開始します。



お弁当を作るには、必ずと言っていいほど使うのが油。加熱に強いので、炒めものや天ぷらを作るときは、「遠賀菜種油」がおすすめです!

また、オリーブオイルのように、そのまま野菜やチーズにかけて食べると、鮮やかな黄色と菜種が持つ本来の香りを楽しむことができます。

特産品は他にも色々あります。

特産品について、詳しくは右記のQRコードから遠賀町ホームページで「特産品」と検索してください。

お弁当コンテストでは、特産品ではなくても、遠賀郡4町で収穫された食材を使用することで応募できます。



「遠賀菜種油」のギフトセット販売中です!

「遠賀菜種油」は町内産非遺伝子組換え菜種「ななしきぶ」を原料に、化学薬品などを一切使わず、圧搾のみで抽出しており、その中でも、一番搾りのみを使用したプレミアムオイルです。詳しいギフトセットの内容は遠賀町ホームページで「ブランド化推進事業」と検索してください。





元気ハツラツ

町内小学校体育の授業

新型コロナウイルスの感染状況をふまえ、町内の小学校では、当初予定していた運動会ではなく、授業の一環として、催し物が行われました。

昨年に引き続き、今年も午前中だけの開催となりましたが、青空の下で、児童たちは練習の成果を元気いっぱい披露し、全力で取り組んでいました。

▷10月1日(金)広渡小学校「広わたリンピック」

▷10月6日(水)浅木小学校「浅木五輪」

▷10月8日(金)島門小学校「スポーツ集会」



△5・6年生による「広小ソーラン2021」(広渡小)



△学年混合競技「たてわりの絆」(浅木小)



△学年混合競争遊戯「大玉おくり」(島門小)

感染防止の助けに

株式会社タカサキからマスク寄贈

9月1日(水)、今古賀でタカサキ薬局を営んでいる株式会社タカサキから、遠賀町へマスク2,000枚の寄贈がありました。

役場を訪れた角課長は「新型コロナワクチン集団接種に協力する医療従事者や、コロナ禍で保育などを実施する保育士の負担軽減と感染防止に役立てば」と話してくれました。



[左から]健康こども課長、株式会社タカサキの角課長

Instagram

#おんがのおと

遠賀町公式Instagram「おんがのおと」の写真や、「#おんがのおと」で投稿されている写真をご紹介します。皆さんも「あ！おんがっばい！」と感じる景色などを見つけたら「#おんがのおと」をつけて投稿してみてくださいね。



@onga_town_official



@kamo_043

Onga

お知らせ

News

住宅などの耐震化を支援します

地震が発生したときの死亡やけがの原因の多くは、倒壊した建物の下敷きになることです。地震はいつどこで起こるか分かりません。もしものときに備えるため、住宅などの耐震化に取り組みましょう。

住宅耐震診断

まずは、あなたの住宅の耐震性能を確認しましょう。
耐震診断は、一般社団法人福岡市耐震推進協議会が実施します。

- 診断対象** 次の条件を全て満たす住宅
 - ▷ 町内にある個人所有の木造戸建て住宅
 - ▷ 昭和25年以降、昭和56年5月31日以前に建築確認を得て着工された住宅
 - ▷ 平屋建てまたは2階建ての住宅
- ※スキップフロア(中二階など)のある住宅、店舗併用住宅、2×4工法の住宅、借家などは対象外です。
- 診断費用** 1件当たり3,000円(税込)
- 申込方法** 都市計画課窓口にある申込用紙に必要事項を記入し、建築年が確認できる資料や住宅の平面図などを添付してお申し込みください。

耐震セミナー開催

写真や模型を使い、地震による揺れと耐震の仕組みを分かりやすく説明します。質問や相談の時間もありますので、住宅の耐震や耐震診断について気になることがあれば、お気軽にご参加ください。

- 日時** 12/1(水) 14:30～16:00
- 場所** 遠賀町役場
- 対象** 町内在住の人
- 講師** 柿原 豊人さん
(福岡市耐震推進協議会 副会長)
- 申込方法** 電話または窓口でお申込みください。
- 申し込み** 都市計画係 ☎093-293-1317(直通)



耐震改修工事費補助金

耐震診断時に作成された耐震補強計画書に基づいて行う耐震改修工事費の一部を補助します。

- 補助金の額** 耐震改修工事費の2分の1(上限60万円)
- ※過去5年間の工事費の平均は約155万円で、平屋で改修箇所が少なければ、50万円程度で実施できる場合もあります。

ブロック塀等撤去補助金

町内の倒壊の危険がある「ブロック塀等」を撤去する際の工事費の一部を補助します。

- ブロック塀等とは**
 - ▷ 補強コンクリートブロック造の塀
 - ▷ れんが造、石造、コンクリートブロック造の塀
- 補助対象** 次の要件を全て満たすブロック塀等
 - ▷ 道路(通学路または建築基準法第42条に規定する道路)に面する高さが1メートル以上
 - ▷ 診断カルテで40点未満
- ※交付決定前に契約した工事は対象外です。
- 補助金の額** 1敷地当たりの撤去工事に必要な経費の2分の1(上限12万円)
- 申込方法** ブロック塀等の全景が写った写真を持参して、都市計画係で事前協議を行ってください。
※申請書類などは、事前協議後にお渡しします。

詳しくは、遠賀町ホームページで「遠賀町木造戸建て住宅耐震診断」または「遠賀町木造戸建て住宅耐震改修工事費補助金」、「遠賀町ブロック塀等撤去費補助金」と検索してください。

- 申し込み・問い合わせ** 都市計画係
☎093-293-1317(直通)



Onga

お知らせ

News

福岡県都市計画案の縦覧

福岡県が定める都市計画案について、次のとおり縦覧を行います。

- 対象** 遠賀広域都市計画道路の変更(福岡県決定)
3・4・50-7号 広渡尾崎線
(現3・5・50-7号 広渡尾崎線)
- 縦覧期間** 10/26(火)～11/9(火)
※土・日曜日、祝日を除く。
- 縦覧場所・時間**
 - ▷ 福岡県建築都市部都市計画課 8:30～17:45
 - ▷ 遠賀町都市計画課都市計画係 8:30～17:15
- 意見書の提出** 都市計画案について意見のある人は、縦覧期間中に、県知事あてに意見書を提出することができます。なお、提出された意見書の要旨は、上記都市計画案が審議される福岡県都市計画審議会に提出されます。
- 提出先・問い合わせ**
 - ▷ 福岡県建築都市部都市計画課 ☎092-643-3711
 - ▷ 遠賀町都市計画課都市計画係 ☎093-293-1317(直通)

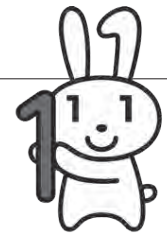

Onga
お知らせ
News

マイナポイントの申込期間が
延長されました

令和3年9月30日までだったマイナポイントの申込期間が、令和3年12月31日まで延長されました。

マイナポイントとは、マイナンバーカードを取得している人が、ICカードやキャッシュレス決済で買い物やチャージをした際に、その額の25% (最大5,000円) 相当のポイントがつく国の制度です。

マイナポイントの予約・申込方法

- ▷ マイナンバーカードを取得する。
- ※ 令和3年4月30日までに申請した人が対象。
- ▷ 令和3年12月31日までに、専用サイトからマイナポイントを予約(マイキーIDを設定)し、申込ページでご自身

が利用するキャッシュレス決済サービスを選択する。
▷ 令和3年12月31日までに、キャッシュレス決済で買い物またはチャージをする。

※ 予約・申込の手続きは、住民課窓口でお手伝いいたします。

マイナポイントの予約・申込に必要なもの

- ▷ マイナンバーカード(暗証番号も必要)
- ▷ スマートフォンなどのIDカード読取機能がある通信機器

● 問い合わせ 住民係
☎ 093-293-1248 (直通)

Onga
お知らせ
News

ご長寿おめでとうございます！

9月20日の「敬老の日」を前に、令和3年度末までに100歳以上となるご長寿の23人に、お祝いの賞状と記念品を進呈しました。皆さん、これからも元気に長生きしてくださいね。

ご長寿の皆さん(※敬称略、生年月日順、年齢は9月30日時点、掲載は同意した人のみ)

氏名	年齢	地区
永田 百合子	103歳	新町
潮 正	102歳	上別府
神谷 廣美	102歳	遠賀川
松尾 シゲ子	102歳	浅木
佐々木 福	101歳	新町
門司 初子	101歳	尾崎
小坪 浅江	101歳	浅木
村田 ミサヲ	101歳	木守
枝澤 二葉	101歳	旧停
藤井 キミエ	101歳	芙蓉
手嶋 シヅエ	101歳	鬼津

氏名	年齢	地区
宮崎 イソノ	101歳	鬼津
高田 ツル子	100歳	別府
重廣 トヨコ	100歳	広渡
栗山 トキエ	100歳	遠賀川
増田 慶一	99歳	広渡
中野 恵美子	99歳	浅木
秦 公義	99歳	松の本
山上 ミツ子	99歳	新町
藤岡 藤壮	99歳	木守
大江 シヅカ	99歳	東和苑

Onga
お知らせ
News

令和4年度遠賀町スポーツ施設など
定期利用登録団体募集



- 対象団体 会員の数が10人以上で、町内在住者が5割以上の団体
- 対象施設
 - ▷ 学校体育施設(町内小・中学校体育館、遠賀南中学校武道館、町内小学校運動場)
 - ▷ 社会体育施設(遠賀町民体育館、田園テニスコート)
 - ▷ 遠賀総合運動公園(遠賀体育センター、テニスコート、緑の広場、ゲートボール場、多目的グラウンド、相撲場、弓道場)
 - ▷ 遠賀コミュニティーセンター(児童室1・2、集会所1・2、サークル活動室1・2、視聴覚室、音楽室、和室、多目的ホール)

- 対象期間 R4/4/1 ~ R5/3/31
- 登録費用 無料(施設の使用料は発生します。なお、町内在住・在勤者が8割以上で町内料金となります。)
- 申請方法 登録申請書などに必要事項を記入し、生涯学習課スポーツ文化係窓口へ提出してください。
- 募集要項配布場所 生涯学習課窓口、遠賀町中央公民館、遠賀コミュニティーセンター、遠賀体育センター、遠賀町民体育館
- 申請期間 11/1(月) ~ 12/7(火) 17時
- 申し込み・問い合わせ スポーツ文化係
☎ 093-293-1326 (直通)

日 Sun	月 Mon	火 Tue	水 Wed	木 Thu	金 Fri	土 Sat
	1	2 わんぱく教室(健) 受付 9:45~10:15 遠賀コミュニティセンター	3 文化の日	4 9カ月児健診(健) ※対象者は通知で ご確認ください。 遠賀町中央公民館	5 ことばと心の相談(健) 受付 8:50~12:10 遠賀町中央公民館	6 おはなし会(図) 14:30~15:00 遠賀町立図書館
7 ファミリー体力測定(ス)ⓐ 受付 9:00~ 遠賀体育センター	8 乳・子宮頸がん検診(健)ⓐ 受付①9:00~10:30 ②13:10~14:30 遠賀町中央公民館	9 乳・子宮頸がん検診(健)ⓐ 受付①9:00~10:30 ②13:10~14:30 ふれあいの里センター 悠遊ひろば(地)ⓐ 受付 9:45~10:00 遠賀体育センター 補聴器相談(障) 10:00~11:00 ふれあいの里センター	10 農業委員会総会(農) 9:00~ 遠賀町役場 ※農業相談は要予約	11	12 乳・子宮頸がん検診(健)ⓐ 受付①9:00~10:30 ②13:10~14:30 遠賀町中央公民館	13 広渡小学校 土曜授業(学) 有害鳥獣駆除(農) 8:00~13:00 別府(千代丸)・ 上別府・虫生津 おはなし会(図) 14:30~15:00 遠賀町立図書館
14 遠賀町グラウンド ゴルフ大会(ス) 受付 8:30~ 遠賀総合運動公園	15	16 すくすくひろば(健) 受付 9:30~10:30 遠賀町中央公民館	17 心配ごと相談(社協) 受付 12:30~15:00 ふれあいの里センター おはなし会0・1・2(図) 11:00~11:30 遠賀町立図書館	18 リフレッシュ教室(健)ⓐ 受付 9:45~10:00 遠賀体育センター こころの相談窓口(障) 14:00~16:00 遠賀町役場 ※要予約	19	20 おはなし会(図) 14:30~15:00 遠賀町立図書館
21 乳・子宮頸がん検診(健)ⓐ 受付①9:00~10:30 ②13:10~14:30 ふれあいの里センター	22	23 勤労感謝の日	24 献血(健) 受付①10:00~12:00 ②13:00~16:00 遠賀町役場 成年後見無料出張 相談(地) 13:30~16:30 遠賀町中央公民館	25 3歳児健診(健) ※対象者は通知で ご確認ください。 遠賀町中央公民館	26 すくすくクッキング(健) 受付 10:00~10:10 遠賀町中央公民館 もの忘れよろず 語らん会(地) 10:00~11:00 遠賀町立図書館	27 島門小学校 土曜授業(学) おはなし会(図) 14:30~15:00 遠賀町立図書館
28 酸性電解水 無償配布(防) 9:00~12:00 遠賀町役場 北側駐車場	29	30 乳・子宮頸がん検診(健)ⓐ 受付①9:00~10:30 ②13:10~14:30 遠賀町中央公民館	<div style="background-color: #333; color: white; padding: 5px; text-align: center;"> 今月の納期限など </div> <p>町県民税(第3期)……………11/ 1(月) 国民健康保険税(第4期)……………11/ 1(月) 後期高齢者医療保険料(第4期)……………11/ 1(月) 後期高齢者医療保険料(第5期)……………11/30(火) 介護保険料(第4期)……………11/30(火)</p>			

問い合わせ

- | | | |
|-----------------|-----------------|---------------------|
| (健)……………健康対策係 | (地)……………地域包括支援係 | (学)……………学校教育係 |
| (図)……………遠賀町立図書館 | (障)……………障がい者支援係 | (社協)……………遠賀町社会福祉協議会 |
| (ス)……………スポーツ文化係 | (農)……………農業推進係 | (防)……………防災安全係 |

※ⓐマークがついている事業は、健康づくりポイント事業の対象です

遠賀町役場(代表) ☎ 093-293-1234	遠賀町中央公民館 ☎ 093-293-1355	遠賀コミュニティセンター ☎ 093-293-6525	遠賀町消費生活相談窓口 ☎ 093-293-7783	遠賀町社会福祉協議会 ☎ 093-293-0430
駅前サービスセンター ☎ 093-293-8233	遠賀町立図書館 ☎ 093-293-9090	遠賀体育センター ☎ 093-293-5434	ふれあいの里センター ☎ 093-293-2030	防災行政無線の確認 ☎ 0180-999-777



ごみの収集日 ごみは、収集日当日の朝7:00～8:00までに、決められたごみステーションに出しましょう

地区 ※千代丸・広渡の南北境は、JR 鹿児島本線です。	もえるごみ (毎週)	プラスチック製 容器包装(プラごみ)	粗大ごみ	もえない ごみ	ビン・カン類 (資源ごみ)
北 部	島津、若松、鬼津、田園北、田園南、松の本	水・土曜日	9日(火)・26日(金)	24日(水)	25日(木) 8日(月) 22日(月)
	尾崎	水・土曜日	9日(火)・26日(金)	17日(水)	
	別府、千代丸(北部)、今古賀、遠賀川、新町、旧停、中央	火・金曜日	13日(土)・27日(土)	17日(水)	
広渡(北部)、道官	火・金曜日	13日(土)・27日(土)	24日(水)		
南 部	千代丸(南部)、上別府	火・金曜日	13日(土)・27日(土)	4日(木)	22日(月) 11日(木) 25日(木)
	木守	水・土曜日	9日(火)・29日(月)	18日(木)	
	浅木、東和苑	火・金曜日	13日(土)・27日(土)	18日(木)	
	広渡(南部)、若葉台、老良、虫生津、芙蓉、緑ヶ丘	水・土曜日	9日(火)・29日(月)	4日(木)	

ごみ収集のお休み・変更	粗大ごみの予約
<ul style="list-style-type: none"> ●3日(水・祝)のもえるごみの収集はお休みです。 ●23日(火・祝)のもえるごみの収集はお休みです。 ●北部の23日(火・祝)のプラスチック製容器包装ごみの収集は、26日(金)に変更になります。 ●南部の23日(火・祝)のプラスチック製容器包装ごみの収集は、29日(月)に変更になります。 	<p>事前予約が必要ですので、収集日の2日前(土日・祝日を除く)までにお申し込みください。</p> <p style="text-align: center;">粗大ごみ受付センター</p> <p style="text-align: center;">☎093(281)5380</p>

リサイクル拠点回収ボックス ◎:設置場所

回収品	ペットボトル	紙パック	食品トレイ※1	てんぷら油※2	古着	乾電池	モバイルバッテリー	蛍光灯	小型家電※3	プラタブ	インカートリッジ
役場	◎	◎	◎	◎ 庁舎内	◎ 庁舎内	◎	◎ 庁舎内	◎ 庁舎内	◎ 庁舎内	◎ 庁舎内	◎ 庁舎内
中央公民館	-	-	-	-	-	-	-	-	-	-	◎
駅前サービスセンター	-	-	-	-	-	-	-	-	-	-	◎
ふれあいの里	◎	◎	◎	◎	◎	◎	-	-	-	-	◎
ゆめタウン	◎	◎	◎	◎ 地下	-	-	-	-	-	-	-
広域行政事務組合	◎	◎	◎	-	-	◎	◎	◎ 事務所内	◎	-	-
コミュニティーセンター	◎	◎	◎	-	-	-	-	-	-	-	-
JAやさい畑	◎	◎	◎	-	-	-	-	-	-	-	-
新町町営駐車場	◎	◎	◎	-	-	-	-	-	-	-	-
トライアル	◎	◎	◎	-	-	-	-	-	-	-	-
ルミエール	◎	◎	◎	-	-	-	-	-	-	-	-
ドラッグストアモリ(遠賀今古賀店)	◎	◎	◎	-	-	-	-	-	-	-	-
町内の各コンビニ	◎	-	-	-	-	-	-	-	-	-	-

※1 発泡スチロール製のものに限る。プラごみ(卵のパックなど)は不可。
 ※2 ペットボトルに入れて出してください。エンジンオイル・灯油などは不可。
 ※3 15cm×25cmの投入口に入るもののみ。

し尿の収集日

大型車収集地区	
1	緑ヶ丘、虫生津、若葉台、松の本
2	鬼津、尾崎、松の本
4	月2回収集家庭
5	月2回収集家庭
8	広渡、旧停、遠賀川
9	広渡、道官、若松、尾崎、鬼津、遠賀川、新町、今古賀
10	広渡、新町
11	遠賀川、新町、千代丸、上別府
15	新町、広渡、遠賀川
16	別府、鬼津、島津
17	鬼津、若松、道官
18	尾崎、別府
19	月2回収集家庭
22	月2回収集家庭、別府
24	浅木、虫生津、老良
小型車収集地区	
4	浅木、木守、今古賀、千代丸、上別府、別府
5	月2回収集家庭
11	広渡、今古賀、松の本、上別府、別府
15	千代丸、尾崎
18	若松、鬼津、今古賀、別府、浅木、木守、虫生津、上別府、遠賀川
19	月2回収集家庭

募 令和4年度 町内保育園園児募集

前年度より受付期間が1カ月早く
なっていますのでご注意ください。

●受付期間

12/1(水)～12/28(火) 17:15

●募集保育園

- ▷遠賀川保育園
- ▷南部保育園
- ▷山びこ保育園

※各保育園の定員を超える申し込み
があった場合は、入園できないこ
とがあります。

●申込方法 健康こども課窓口で配
布する書類(遠賀町ホームページで
も一部ダウンロード可)に必要事項
を記入し、必要書類を添えて提出。

※令和3年1月1日時点で遠賀町に住
民票がない人は、前住所地の「令和
3年度所得課税証明書」が必要です。

●その他 保育園の詳しい情報や申
し込み基準などは、遠賀町ホーム
ページで「保育施設情
報」と検索して、事前に
ご確認ください。



●申込み・問合せ 子育て支援係
☎093-293-1254(直通)

募 サケの飼育 ボランティア募集

令和4年2月に西川へ放流するサ
ケを、卵から約3カ月間育てるボラ
ンティアを募集します。

●申込期限 11/24(水)

●その他 サケの放流会はR4/2/27
(日)に予定しています。

初めて飼育する人には、飼育説
明会を行います。

▷日時 12/4(土) 10:00～12:00
▷場所 遠賀町中央公民館

●申込み・問合せ 遠賀町青少年育
成町民会議(生涯学習課内)
☎093-293-1326(直通)



すくすく(乳児)ひろば

身体計測、育児相談、栄養相談、
ベビーマッサージを行います。

●日時 11/16(火)

[受付] 9:30～10:30

●場所 遠賀町中央公民館

●対象 町内在住の生後2カ月～1
歳未満の乳児とその家族

●定員 16組(先着順・要予約)

●費用 無料

●申込期限 11/9(火)

●申込み・問合せ 健康対策係
☎093-293-1253(直通)



すくすくクッキング (離乳食教室)

管理栄養士が開始時期中心の離乳食
について講義と調理の実演をします。

●日時 11/26(金) 10:10～11:30

[受付] 10:00～10:10

●場所 遠賀町中央公民館

●対象 町内在住の生後3カ月～
1歳未満の乳児とその家族

●費用 無料

●申込期限 11/19(金)

●その他 託児あり(無料)

●申込み・問合せ 健康対策係
☎093-293-1253(直通)



遠賀川保育園 給食室臨時職員募集

●募集職種 調理員

●募集人数 1人

●雇用期間 12/11～R5/1/21(予定)

●勤務場所 遠賀川保育園

●勤務日時 月～土曜日 8:00～16:30

●休日 日曜日、祝日、年末年始

●賃金 日給7,000円

●手当 期末勤勉手当、通勤手当、
社会保険あり

●申込み・問合せ 遠賀川保育園
☎093-293-0184

お知らせ

暮らしに役立つ「まちの情報」をお届
けします。

遠賀町役場 ☎093-293-1234(代表)
〒811-4392 遠賀町大字今古賀513番地



わんぱく教室 ～落ち葉や木の実で遊ぼう～

工作や親子遊びなどを行います。

●日時 11/2(火) 10:15～11:15
[受付] 9:45～10:15

●場所 遠賀コミュニティーセンター

●対象 町内在住の生後4カ月～就
学前の乳幼児とその家族

●定員 40人(先着順)

●費用 無料

●問合せ 健康対策係
☎093-293-1253(直通)



ことばと心の相談

臨床心理士による言葉や心の発達
相談を行います。

●日時 11/5(金) 8:50～12:10

※1組40分程度

●場所 遠賀町中央公民館

●対象 町内在住の小学生以下の子
どもとその家族

●定員 5組(先着順)

●費用 無料

●申込み・問合せ 健康対策係
☎093-293-1253(直通)

ご注意ください!

新型コロナウイルス感染症拡大防
止のため、イベントなどが中止・延
期になることがあります。詳しくは
各主催者にお問い合わせください。

地域の環境保全と活性化に貢献する
いまサポおんが

空き家の巡回点検、調査、
維持管理代行、相談など

株式会社 **いまサポおんが**
一級建築士事務所

遠賀町遠賀川一丁目6番5号
TEL: 093-293-8833 FAX: 093-293-8834
URL: <https://imasapo.com>

不動産の賃貸・売買・相続 無料相談

(公社)福岡県宅地建物取引業協会会員 福岡県知事(8)第11319号
株式会社 **エステート徳王**
TOKUO 会社

北九州市八幡西区折尾3丁目8番21号
TEL **601-1811** 折尾サンリブ店前

年末調整説明会の取りやめ

令和3年分以降の年末調整説明会は、新型コロナウイルス感染症の発現や行政手続きのデジタル化への対応を踏まえ、開催を取りやめます。

今後は、動画配信を中心とした「いつでも」「どこからでも」必要な情報を得られる体制を図ります。

●問合せ

若松税務署法人課税第一部門

☎093-761-2694

STOP滞納!! 県下一斉徴収強化月間

福岡県や県内市町村と連携し、「県下一斉徴収強化月間(11月～12月)」に徴収対策の取り組みを強化し、納税の促進を図ります。

預金・給与・生命保険・不動産・売掛金などの差し押さえや、催告書の送付を行い、納税への理解を求めることで新たな滞納を抑制し、個人住民税をはじめとする滞納額の縮減と地方税の徴収率の向上に努めます。

●問合せ

▷個人住民税、固定資産税、国民健康保険税、軽自動車税について納税係

☎093-293-1251(直通)

▷自動車税、個人事業税について北九州西県税事務所

☎093-662-9310

※税金の種類により、窓口が異なりますので、納税通知書などでご確認ください。



献血のお願い

●日時 11/24(水)10:00～12:00、13:00～16:00

●場所 遠賀町役場

●種類 全血採血(400ml)

●持ってくるもの(どちらか1つ)

▷献血磁気カード(献血した人に交付済み)

▷本人確認できるもの(健康保険証、運転免許証など)

●対象

▷男性 17歳～69歳で体重が50kg以上の人

▷女性 18歳～69歳で体重が50kg以上の人

※65歳以上の人は、60歳から64歳までに献血経験がある人に限ります。

●申込み・問合せ 健康対策係

☎093-293-1253(直通)



ご存じですか? 児童の権利に関する条約

「児童の権利に関する条約」は、子どもの基本的人権を国際的に保障するために定められた条約です。みんなで子どもの権利を守りましょう。

●条約の主な内容

▷子どもは教育を受けることや遊ぶことが認められるべきこと

▷子どもは自由に考え、信じる事が認められるべきこと

▷家庭環境に恵まれない子どもに保護と援助が与えられるべきこと

▷子どもはあらゆる差別や暴力、虐待などの不当な扱いから守られるべきこと

●問合せ 福岡県人づくり・県民生活部私学振興・青少年育成局政策課

☎092-643-3134

募 子どもの食を支援! フードドライブ

遠賀信用金庫は、遠賀郡4町の子ども食堂を支援するためにフードドライブ(未使用食料品の寄付)を実施します。

ご家庭に未使用食料品があれば、次の場所にお持ちください。

●受付日時 11/8(月)～11/19(金) 9:00～15:00

●場所 遠賀信用金庫の遠賀支店、浅木支店

●その他

▷取り扱える食品

「賞味期限が2カ月以上」残っている「未开封」で「常温保存」の缶詰や調味料、インスタント食品など

▷取り扱えない食品

冷凍・冷蔵食品、生鮮食品、酒類など

●問合せ 遠賀信用金庫 営業本部 ☎093-281-1505

あすばる男女共同参画フォーラム2021

「あすばる男女共同参画フォーラム2021」基調講演のオンライン視聴会(録画)を開催します。

●日時 11/29(月)

▷1回目10:00～10:45

▷2回目14:00～14:45

●場所 遠賀町役場

●内容 基調講演「すべての人が輝く令和の社会へ」

●講師 林 伴子さん

●定員 各回15人(先着順)

●費用 無料

●申込方法 電話で申し込み

●申込期限 11/12(金)

●その他 未就学児の託児あり(要予約)

●申込み・問合せ 協働人權係

☎093-293-1242(直通)

月々定額 新☆車生活

これがすべて コミコミ

自動車税
登録費用
自賠責保険

重量税
オイル交換
車検2回

安心定額
リース期間
7年間

●月々8,800円から乗れるプランとは?

こんな方にオススメ!

車輦代

購入時にかかる登録費用・マツ備品込み!



メンテナンス代

7年間分の車検代・オイル交換が込み!



税金

7年間分の自動車にかかる税金込み!



- これから車検代を気にせず乗りたい
 - 毎年の自動車税も気にしたくない
 - メンテナンスをして、大事に長く乗りたい
 - 今までクルマに修理費をかけていた
- お車・オプション・ボーナス支払い額・頭金などは自由に設定できます。



(有)宮崎自動車 TEL.293-3333

ホームページ <http://miyazaki-j.com/>

遠賀町別府3473-3

本契約はリース契約となります。契約に当たっては審査があり、ご契約頂けない場合があります。

① 若年性認知症交流会

若年性認知症の人やその家族が日頃の不安や悩みを相談したり、情報交換を行う交流会が開催されます。

- 日時 12/4(土) 13:00～15:00
- 場所 なかまハーモニーホール (中間市蓮華寺)
- 対象 若年性認知症の人およびその家族・支援者
- 定員 50人
- 費用 無料
- 申込期限 11/26(金)
- 申込み・問合せ 福岡県若年性認知症サポートセンター
☎0930-26-2370

② 福岡県ひとり親世帯等実態調査

生活実態や要望事項などの把握を目的として、5年毎に実施しています。対象世帯へ調査票を送付しますので、ご協力をお願いします。

- 調査日 11/1(月)現在
- 調査期間 10/25(月)～11/15(月)
- 対象 福岡県内で無作為に抽出した母子世帯3,750世帯、父子世帯2,000世帯、養育者世帯500世帯
- 実施主体・問合せ 福岡県福祉労働部児童家庭課
☎092-643-3257

③ 空き家相談会・セミナー

空き家や住まいの終活に関する相談会やセミナーを開催します。

- 日時 12/2(木) 11:00～16:00
セミナー開催時間13:00～14:00
- 場所 八幡西生涯学習総合センター (北九州市八幡西区黒崎)
- 申込み・問合せ 福岡県空き家活用サポートセンター
☎092-726-6210

④ 遠賀町中小事業者等事業継続支援金

新型コロナウイルス感染症の影響で令和3年5月～9月の間の売上が減少し、福岡県感染拡大防止協力金や国・県の月次支援金の対象とならない町内事業者または県の月次支援金の給付を受けた町内事業者に、遠賀町独自で支援金を交付します。

- ※詳細は遠賀町ホームページで「事業継続支援金」と検索してください。
- 申請期限 12/28(火)
- 問合せ 商工振興係
☎093-293-8233



⑤ お葬儀屋さんの1日講座「終活のススメ」

元気なうちに自分の最期を意識し、人生を自分らしく生きる準備をする「終活」。葬儀・介護・相続などいつからどのように準備をすればいいのかなど楽しく学びます。

- 日時 12/1(水) 13:30～15:00
- 場所 遠賀町中央公民館
- 定員 15人(先着順)
- 費用 300円
- 申込開始 11/4(木) 8:30(電話可)
- 申込み・問合せ 遠賀町中央公民館
☎093-293-1355

⑥ 秋を彩るギターとマンドリンの調べ

マンドリンとギターの伴奏で歌う時間。感染症対策をして開催しますので、安心して聴講できます。

- 日時 11/24(水) 10:00開演
- 場所 遠賀町中央公民館
- 費用 無料
- 出演 heave-ho (ヒーブ・ホー) 山田 敏夫さん
- 問合せ 遠賀町中央公民館
☎093-293-1355

⑦ 成年後見制度 無料出張相談

- 日時 11/24(水) 13:30～16:30
※1人1時間以内
- 場所 遠賀町中央公民館
- 対象 遠賀町・芦屋町・岡垣町在住の人とその家族
- 定員 3人(先着順・要予約)
- 費用 無料
- 申込開始 11/1(月)
- 申込み・問合せ 地域包括支援係
☎093-293-1293(直通)

⑧ もの忘れよろず語らん会

「もの忘れ」などによる日頃の生活の中での悩みや工夫、あったら良いなをみんなで話してみませんか。

- 日時 11/26(金) 10:00～11:00
- 場所 遠賀町立図書館
- 対象 自宅で生活していて「もの忘れ」や「認知症の症状」がある人とその家族
- 定員 10人(先着順・要予約)
- 費用 無料
- 申込期限 11/18(木)
- 申込み・問合せ 地域包括支援係
☎093-293-1293(直通)

⑨ 全国一斉「女性の人権ホットライン」強化週間

夫・パートナーからの暴力や職場でのセクハラ、ストーカーなど、女性に関する人権問題について電話で相談に応じます。

- 日時
▷11/12(金)、11/15(月)～11/18(木) 8:30～19:00
▷11/13(土)、11/14(日) 10:00～17:00
- 相談電話番号 ☎0570-070-810
- 問合せ 福岡法務局人権擁護部
☎092-739-4151

相続と遺言

ご家族に安心を!

早めに相談して安心じゃ!

ワンストップで丁寧な対応を心がけております!

その他 農地転用・許認可など

くらもと行政書士事務所
行政書士 藏元 泰子
中間市垣生 303 (福岡県行政書士会 会員)

TEL 093-982-1830

くらもと行政書士事務所 検索

企業様へのご案内!

建設業 運送業 産廃業 etc

法人設立 (法人化) NPO 法人

会計記帳 経営審査

スムーズで安心!!

おんがラーメンの巣籠もり対策 プロの味をご家庭で!

出前

特許取得 当店特製 焼豚おにぎり 細麺チャンポン 焼豚一本

1000円以上の御注文 100m20円で出前 容器代30円です PM 5時半～8時受付

おんがラーメン 細麺チャンポン保存会
☎093-293-1825

① 業務改善助成金

生産性向上のための設備投資などを行い、事業場内で最も低い時間給を20円以上上げた中小企業・小規模事業者に対し、その業務改善に要した経費の一部を助成します。

- 対象 事業場内最低賃金と地域別最低賃金の差額が30円以内および事業場規模100人以下の事業場
- ※詳しくは厚生労働省のホームページをご覧ください。



- 問合せ 福岡働き方改革推進支援センター
☎0800-888-1699
- 申請先・支給の窓口 福岡労働局雇用環境・均等部企画課
☎092-411-4763

第28回遠賀町グラウンドゴルフ大会出場者募集

- 日時 11/14(日) 9:00～
[受付] 8:30～
- ※雨天の場合、11/21(日)に延期します。
- 場所 遠賀総合運動公園
- 対象 町内在住・在勤の人
- 内容 個人の部
- 定員 144人(先着順)
- ※6人1組で構成。
- 費用 無料
- 申込期限 11/6(土)
- 申込み・問合せ 遠賀町体育協会(遠賀体育センター内)
☎093-293-5434

生理用品の無料配布

生理用品購入でお困りの女性に、無料で配布しています。遠賀町社会福祉協議会窓口または遠賀町ふれあいの里のトイレに設置している「引き換えカード」を、遠賀町社会福祉協議会窓口へご提示ください。

① 歯科健診は12月31日まで!

- 対象者には受診券を送付しています。
- 対象 昭和20年4月1日～昭和21年3月31日生まれの人
 - ※長期入院、施設入所・入居の人を除く。
 - 受診期限 12/31(金)
 - 受診方法 指定の実施医療機関に予約し、受診してください。
 - 受診時に必要なもの
▷受診券(要記入)
▷被保険者証
 - 費用 300円
 - 問合せ 福岡県後期高齢者医療広域連合
☎092-651-3111



① 健康診査は3月31日まで!

- 対象者には受診票を送付しています。
- 対象 福岡県後期高齢者医療制度の被保険者
 - 受診期限 R4/3/31(木)
 - 受診方法 指定の実施医療機関に予約し、受診してください。
 - 受診時に必要なもの
▷受診票(要記入)
▷被保険者証
 - 費用 500円
 - その他 遠賀町の集団検診でも受診できます。(要予約)
 - 問合せ
▷健康診査について 福岡県後期高齢者医療広域連合
☎092-651-3111
▷集団健診の予約について 健康対策係
☎093-293-1253(直通)



福岡県最低賃金額改定のお知らせ
福岡県最低賃金額が令和3年10月1日から1時間870円(28円アップ)に改正されました。

① ひとり親サポートセンター 飯塚ランチ

ひとり親家庭などを対象に、ハローワークと連携して就業支援や養育費相談、各種講習会を開催しています。

- 【調剤薬局事務(資格取得)講習会】
- 日時 11/18(木)～12/23(木) 期間内の火・木曜日9:30～12:30
- 場所 直方総合庁舎(直方市日吉町)
- 定員 10人(託児あり)
- 費用 4,000円(教材費など)
- 申込期限 11/4(木)
- 【強度行動障がい支援者養成研修】
- 日時 12/11(土)～R4/1/8(土) 期間内の土曜日9:30～16:30
- 場所 飯塚市立岩交流センター(飯塚市新立岩)
- 定員 8人(託児あり)
- 費用 4,000円(教材費など)
- 申込期限 11/25(木)
- 【就業支援】 随時受付。出張相談あり。
- 【養育費相談】 随時電話で受付。相談内容によって弁護士相談1時間無料相談券を発行。
- 申込み・問合せ 福岡県ひとり親サポートセンター飯塚ランチ
☎0948-21-0390

① 中古住宅流通定住奨励金制度の申請期間延長

中古住宅流通定住奨励金制度の申請期間を10/29(金)までとしましたが、12/28(火)まで延長します。制度の内容については、広報おんが6月号または遠賀町ホームページで「中古住宅」と検索してください。

●申請・問合せ 広報係
☎093-293-1304(直通)



オール電化・リフォーム

始めてみませんか? 買い替え時期ではないですか?

最新型 Panasonic 「エコキュート」+「IH」セット 300,000円(税別)+

商品代
「エコキュート」+「IH」セット 300,000円(税別)+

工事費
始める場合 150,000円(税別)～
買い替えの場合 70,000円(税別)～

370,000円(税別)～

在庫あり最速で翌日より工事可能です!

3口 KZ-G32AK 単品価格50,000円(税別)

Panasonic HE-NS37JQS コミュニケーションリモコンセット 単品価格250,000円(税別)

ECO NAVI

電太郎なら水廻りの工事もオールサポート

バス・キッチン全メーカー取り扱い出来ます

ユニットバス | パナソニック | ヴォーロラ | システムキッチン | パナソニック | ラグジュアリー

1坪サイズ
商品代 定価798,000円
工事費 200,000円～

55% OFF
商品代 定価690,000円
工事費 150,000円～

販売しすぎて、九州電力様より表彰されました。

○工事費も安い! ○他メーカーも価格自信あり。○御見積り無料! 必ず御待にお応えします。まずは、お気軽にお問い合わせ下さい。

※鉄筋コンクリート住宅、2階浴室住宅を除く

電太郎 検索

電気工事と水廻りの事なら電太郎 福岡知事登録201039号

さいごーいくよ (株)電太郎 ☎0120-315-194

【住所】福岡県遠賀郡遠賀町鬼津417番地【営業時間】9:00～21:00年中無休【ローン取り扱い】2.85%～

電太郎4つの約束
アフター支援
工事は丁寧
商品は最新型
価格も長い

あなたは大丈夫？
**消費生活
豆知識**

～普段の何気ない生活に潜む危険～
『ヒヤリ・ハット』にご注意ください！

事例

木の剪定中、買って間もない脚立のステップが外れて落下しそうになった。よく見るとネジが外れている。けがはなかったがヒヤリとした。

相談員からのアドバイス

事例では、幸い事故には至らなかったものの、事故が起こってもおかしくありません。このようにヒヤリしたり、ハットした情報や、製品の不具合で「指が切れた」「発火した」などの危害・危険情報、安全・品質などに関する情報は、消費生活相談窓口にお寄せください。

普段何気なく使っている製品でも、使い方を間違えたり、長く使い続けていると、重大な事故に巻き込まれることがあります。

消費者庁では、消費者被害の発生・拡大防止を図るため、消費生活相談窓口などに寄せられたヒヤリ・ハット情報や事故情報を迅速に収集・公表し、注意喚起を行っています。事例のようなヒヤリ・ハット情報を日頃からチェックすることで事故の防止につなげましょう。

消費者庁で公表している情報はこちら
【事故情報データベース】▶



不審に思うことや、トラブルがあったときは、相談窓口へお問い合わせください。

遠賀町消費生活相談窓口(駅前サービスセンター)

☎ **093-293-7783** FAX093-293-8234
受付：9:00～12:00 13:00～16:30
※土・日曜日、祝日、年末年始は除く

消費者ホットライン

☎ **188** (局番無し)
受付：10:00～16:00
※年末年始は除く



人権・男女共同参画・国際交流に関する情報を発信します



◆問い合わせ 協働人権係

STOP !! DV

新型コロナウイルス感染拡大による生活不安やストレス、外出自粛による在宅時間の増加などによって、DV(ドメスティック・バイオレンス)の増加、深刻化が懸念されています。令和2年度のDV相談件数は、感染拡大前の令和元年度と比較して約1.6倍にまで増加しています。

11月12日～25日は

「女性に対する暴力をなくす運動」実施期間

暴力は、その対象の性別や加害者・被害者の間柄を問わず、決して許されるものではありません。とくに、女性に対する暴力は、女性の人権を著しく侵害するものであり、男女共同参画社会を形成していく上で克服すべき重要な課題となっています。



見えない暴力もDV

あなたはパートナーから侮辱されたり、人間関係を制限されたりしていませんか。「私が悪い」「私のために言ってくれている」などと思い、心の傷に気づかず自分を責めています。パートナーからの暴力、性犯罪・性暴力、ストーカー行為だけではなく、言葉や態度で心を傷つける「見えない暴力」もDVにあたります。

被害にあって苦しんでいるあなたへ

DV被害を受けたら、ひとりで悩まず、ご相談ください。相談してみることで、ひとりでは気づかなかった解決法が見つかるかもしれません。

【内閣府 DV相談+(プラス)】

電話相談(24時間受付)

☎0120-279-889

※メールやチャット相談もあります。



**建物解体
不動産売買**

不動産業：福岡県知事(2)第17807号 建物解体業：福岡県知事第741号

株式会社オリジン都市開発

遠賀町遠賀川3丁目15番6号(大駐車場完備)
(遠賀川駅から徒歩5分!) TEL:093-291-2261



GRAND OPEN

遠賀エリアに本格コルギサロンがオープン

MENU

- ① 小顔コルギ40分(¥4900) 後日…実感
 - ② 本格コルギ60分(¥6800) 肩甲骨からスッキリ!
 - ③ ウェディングクーポン(¥12,800) 肩こりにも効果的!
- デラックス腕コルギ + 美顔器毛穴洗浄プレゼント

- ・コルギに興味がある
 - ・とにかく小顔になりたい
 - ・身体の疲れやむくみが気になる
- お客様のお悩みに合わせて
施術いたします。初めての方も
お気軽にお越しください!

1席のみの
プライベート空間で
リラックス♪

小顔コルギ遠賀サロン(鬼津エリア)

070-7659-0950(井口)/営業時間10:00-22:00 / 定休日:不定休 *ホットペッパーからご予約ください



いざというときにきっと役立つ防災情報をお届け

ボウサイナビ

◆問い合わせ 防災安全係

お天気の日には避難経路を散歩してみませんか？

遠賀町は多くの自然に囲まれ、のどかな田園風景が楽しめる一方、平野が多く、水路が張り巡らされているため、災害時には道路冠水が発生しやすい地域でもあります。

お住まいの地域をもっと知るため、お天気の日には、お友達やご近所の人と一緒に避難経路を散歩し、事前に危険箇所や注意点を見つけてみましょう。

実際に避難をする時は、雨が多く降っていることが想定され、視界が非常に悪くなっています。避難経路の危険度を理解することや、実際の避難を想定して歩いてみることは、安全に避難するためにもとても役立ちます。避難経路の散歩を通して、お友達やご近所の人との関係づくりを「防災」と捉え、一緒に考えてみてはいかがでしょうか。



MEMO 避難経路の確認ポイント

1. 避難所まではどの道を歩けば良いのか？
2. 避難所までの所要時間は？
3. 避難経路に冠水危険箇所はないか？
4. 避難経路に側溝、水路など注意箇所はないか？
5. 非常時に備えて、別の避難経路はないか？

環境衛生だより

◆問い合わせ 環境衛生係

テレビ・エアコン・冷蔵庫・冷凍庫・洗濯機・衣類乾燥機は、家電リサイクル法により消費者が費用を負担して再利用・再資源化することが義務付けられています。該当の家電製品を処分するときは、正しい方法で処分しましょう。

●家電リサイクル法の対象となる家電製品の処分方法

右のフローチャートをご確認ください。

●不用品回収業者に渡さないで

不用品回収業者は、廃棄物処分業の許可を受けていないことがあります。

許可を受けていない業者が、回収した家電製品を海外へ違法に輸出したり、必要な部品以外を不法投棄するなどした場合、依頼した人にも責任が生じますので、安易に引き渡すのはやめましょう。

家電リサイクルは正しい方法で

家電リサイクル法対象家電製品の処分フローチャート

※家電リサイクル料金と収集運搬料金(自己搬入を除く)などが必要です。

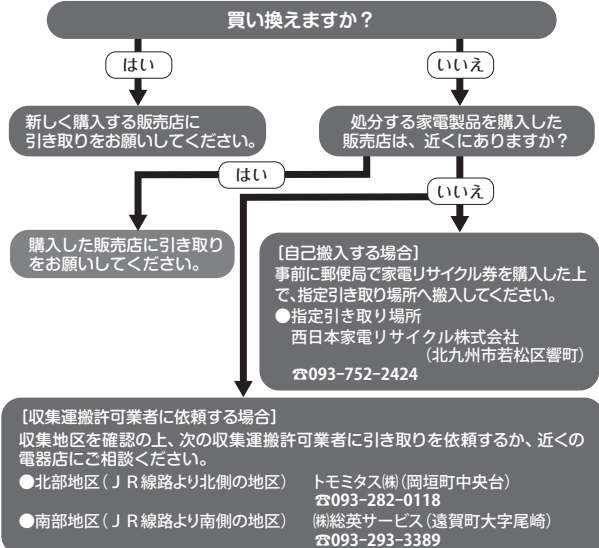

旧3号線沿い茅原信号すぐ側

不動産 売りたい、買いたい、ご相談下さい

- 査定無料
- 不動産なんでも相談無料
- 買取りの相談
- 室内外の片づけ、清掃
- 古家の解体相談
- など…

スタッフ全員が宅地建物取引士の資格を持ち、売却まで一括サポートいたします。地元岡垣で開業43年の吉田住建におまかせ下さい！

吉田住建 ☎283-2042 岡垣町海老津駅前12-8 『http://yoshida-jyuuken.com』

季節の湯
さざんかの湯
11/6(土)・7(日)
20(土)・21(日)
終日・小浴槽のみ

毎月26日は
お風呂の日
回数券購入ごとに、無料券
2枚をプレゼント。

参加者募集
▷手打ちそば教室(基礎)
▷ハーバリウム教室
▷バルーンアート初心者教室
▷癒しのアロマ骨盤体操
あなたにあった教室を探して
みませんか。開催日時など
はお問い合わせください。

ふれあいの里

今月のイベント

★問い合わせ ふれあいの里センター
☎093-293-2030

ふれあい農園
「ミニ収穫祭」
11/28(日) 11:00～
屋内運動場特設会場

館内イベント同時開催予定！
詳しくはホームページ
をご覧ください。



参加者募集
初級パン教室
11/16(火)
10:00～13:00

◆費用 1,500円
◆定員 6人
(先着順・要申込)

スポーツ・文化・レクリエーション
遠賀総合運動公園NEWS
申し込み・問い合わせ 遠賀コミュニティセンター
☎093-293-6525



秋のイベント案内

どなたでも参加できます！遠賀コミュニティセン
ターの窓口、または電話でお申し込みください。

▷チューリップの花植え体験

- 日時 11/20(土) 10:00～11:00
- 定員 10人(先着順・要申込)
- 費用 無料
- 持ってくるもの
軍手、スコップ、水分補給ができるもの

▷クリスマスリース作り

- 日時 11/28(日)、11/29(月) いずれも10:00～12:00
- 定員 各日5人(先着順・要申込)
- 費用 1,500円(材料費含む)

上記イベントのほか、さまざまな教室を開講していま
す。詳しくはお問い合わせください。

イベント

- ▷バリアフリー映画会「博士の愛した数式」
音声ガイド・日本語字幕付(協力:住友商事)
●日時 11/21(日) 13:30～
●定員 20人(先着順)
- ▷工作教室「クリスマスツリーを作ろう」
●日時 11/28(日) 14:00～15:30
●対象 小学5年生以上の人
●定員 6人(先着順)
- ▷おはなし会(幼児～小学校低学年向け)
●日時 毎週土曜日 14:30～15:00
●定員 各回10人(先着順)
- ▷おはなし会0・1・2(赤ちゃん向け)
●日時 11/17(水) 11:00～11:30
●定員 各回10人(先着順)
- ▷「図書館ボランティアえほんばこ」による
大人のためのおはなし会
●日時 11/27(土) 10:30～11:30
●定員 20人(先着順)

新着本



- 1.花束は毒
織守 きょうや/著(文藝春秋)
- 2.たまごの旅人
近藤 史恵/著(実業之日本社)
- 3.存在しない時間の中で
山田 宗樹/著(角川春樹事務所)
- 4.ブランド
吉田 修一/著(KADOKAWA)

Your Library

遠賀町立
図書館だより



☐ 問い合わせ
遠賀町立図書館
☎093-293-9090

スタッフイチオシ

『世界でいちばん素敵なSDGsの教室』

小林 亮/監修(三オブックス)



そもそも「SDGs」
ってなに？日本の男
女格差はどのくら
い？
美しい写真とシ
ンプルなQ & Aで、
SDGsのエッセンス
を伝える。

俳句・短歌

おんが短歌会詠草

奥睦美選

空をつき墓地に生うる孟宗竹
鋸と網持ち夫と見上ぐる
昨夜の雨に湿りしプロック塀の上
伸びきって這うかたつむり一匹
薄味を好まぬ夫は何にても
物足りない醬油をかける
高崎佳子
上野淑子
松原敬子

崗短歌会詠草

植村隆雄選

抜け殻と亡骸落ちる狭庭辺に
ミンミン 蝉の声響きおり
雨上がり気づけば傘の忘れもの
すまし顔する夏空眩し
ヤモリめが窓に張りつき獲物待つ
姿態がこわいまだに怖い
今井孝美
築城せつ子
馬郡利夫

遠賀青葉句会抄

岸原清行選

急けたる蟻見当たらず進む列
腰かくる石に余熱や夕涼み
有明の潮の満ち千月涼し
室井公子
花田京次
生野八代子

行政あるある川柳

遠賀町

シワふえし働き光るいぶし銀
渾身の「おんが」待つてます♥
リサイクル産まれし物の定めかな
【詳しくは2ページへ】
【詳しくは6ページへ】
【詳しくは17ページへ】



夢は一流！ 女子ソフトボールプレイヤー

登場してくれる小・中学生を募集中。
詳しくはこちら▶



MY DREAM

わたしの夢 vol.7

中西 華さん

なかにし はな
遠賀中学校1年

わたしの夢は、東京2020オリンピックで活躍していた藤田 倭選手みたいなプレイヤーになることです。ソフトボールをしていた父と兄の影響で、小学1年生から遠賀ソフトボールクラブで基礎を学びました。中学生になってからは、平日は遠賀中学校軟式野球部、週末は北九州市戸畑区の女子ソフトボールクラブチーム「KGSラッガー」で沢山の経験を積み、練習と試合に励んでいます。

女子だから難しいと言われる事なく、遠賀の女の子でソフトボールに興味のある子のやる気・環境を私が切り開ければと思います。私が元気に、好きな事に打ち込めるのは、家族・先生・指導者の方々のおかげだと感謝の気持ちを忘れずこれからも頑張っていきたいです。

📷 編集後記

広報取材で、学生時代にアルバイトをしていたスイミングクラブの元会員さんと再会。今はシルバー人材センターの会員として、変わらずお元気に活動しておられました。いろんなところで縁が繋がっているんだなと嬉しく思いました。(長岡)

小学校への取材で、久しぶりに運動会の雰囲気を感じました。私が小学生の時も運動会でソーラン節を踊ったので、意外とキツイ動きだったことなどを思い出し、感慨深い思いに浸りました。(河村)



人の動き

- 世帯数：8,569世帯(-7)
- 人口：19,238人(-9)
男：9,113人 女：10,125人
転入：38人 転出：38人
出生：13人 死亡：22人

令和3年9月末現在 ()は前月比



防犯・火災・救急

- 街頭犯罪：5件
オートバイ盗：1件
自転車盗：1件
車上ねらい：2件
- 不審者情報：0件
- 火災：2件
- 救急：92件

令和3年9月分

3歳までの誕生日のお子さんの写真を募集中

(申込期限)

1月生まれ…11月末まで

申込方法は
こちら▶



塩月 奏翔ちゃん
平成30年11月24日生(鬼津)

チャナ3歳のお誕生日おめでとう♪お兄ちゃん大好きなチャナ★これからも兄弟仲良く元気でいてね♥

瀬戸口 睦人ちゃん
平成30年11月19日生(鬼津)

りくちゃん3才のお誕生日おめでとう♥お喋りが上手になっていつもみんなを楽しませてくれてありがとう★

行正 七瀬ちゃん
令和2年11月4日生(今古賀)

1歳の誕生日おめでとう!おっとりなちゃんにみんな癒されてるよ♥えりちゃんと一緒にたくさん遊べるようになるのが楽しみだね。

深川 悠太ちゃん
令和元年10月30日生(東和苑)

はーちゃん2歳の誕生日おめでとう★いやが大好きなはーちゃん!喧嘩しながらも仲良く一緒に大きくなってね♥いつもみんなを笑わせてくれてありがとう♥

甲斐 椋瑛ちゃん
令和2年11月28日生(広瀬)

お誕生日おめでとう♥これからも元気いっぱい遊んで、かわいいタレ目ちゃんスマイルをたくさん見せてね♪

松尾 瞬ちゃん
平成30年11月27日生(松の本)

瞬くん!3歳のお誕生日おめでとう★元気でつよくて優しい子に育ってね♪大好きだよ♥

野原 梨恵子ちゃん
平成30年11月27日生(新町)

いつも元気で明るい梨恵ちゃん♥お誕生日おめでとう!梨恵ちゃんのお顔をたくさん見られるのが楽しみだよ♪

長安 咲也ちゃん
平成30年11月27日生(松の本)

お誕生日おめでとう★あつと言っ間に3歳!大きくなったねこれからも元気で楽しいさくちゃんできてね♥

笑う門には福来たる 笑顔の写真大募集!

令和4年の干支は「寅年」。今年は、寅に扮した笑顔の写真を募集します! 笑顔満載の写真で広報おんが1月号をみんなで作りましょう。

※特に素敵な写真を編集側で3点選定し、ささやかなプレゼントを進呈します。

- 応募対象 遠賀町が好きな人
- 応募要領

- ▶アプリなどで画像加工したものはご遠慮ください。
- ▶写っている全員が笑顔の写真であれば、何人で撮影しても構いませんが、表情が分からないほど大人数の写真は掲載できません。
- ▶一人何点でも応募できますが、被写体が同じ人物の場合は、最後の応募作品(1点)を使用します。

※その他にも条件がありますので、応募前に必ず遠賀町ホームページで「笑顔の写真」と検索して、詳細をご確認ください。

■応募方法 写真データ(JPEG形式、3MB以内)を添付して、件名に「笑顔の写真」、本文に応募者の氏名、住所、電話番号、広報おんがの感想を明記し、電子メールで送信。

- 応募締切 11月26日(金)
- 申し込み・問い合わせ 広報係

☐ kouhou@town.onga.lg.jp



たくさんの応募
待ってます!

投稿写真紹介

- ◆ペンネーム：SORA
- ◆コメント：写真で遠賀町を元気に
- ◆撮影日：9月上旬
- ◆撮影場所：JR 遠賀川駅の南側道路

写真募集中!
詳細は遠賀町ホームページで「投稿写真」と検索

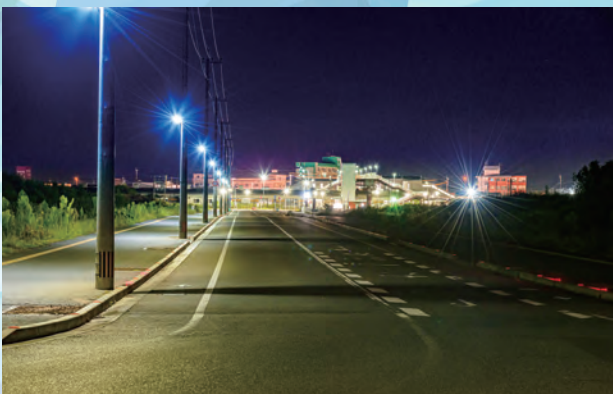

チキンソテー フレッシュトマトソースかけ

■材料(4人分)

- | | | | | |
|-------------------------|--------|-----|------------|--------|
| 鶏もも肉(1枚)..... | 280g | A { | トマト..... | 2個 |
| 塩..... | 小さじ2/5 | | 砂糖..... | 小さじ4/5 |
| こしょう..... | 少々 | | オリーブ油..... | 小さじ2/5 |
| にんにくのすりおろし..... | 小さじ1/5 | | | |
| ベビーリーフ、スプラウト、レタスなど..... | 適量 | | | |

■作り方

- 1) 鶏もも肉は半分に切り、筋を切って厚みを広げ、塩、こしょう、にんにくをすりこみ5分ほど置く。
- 2) Aのトマトを2cm角に切り、ボウルに入れ、砂糖、オリーブ油を加えて混ぜ合わせる。
- 3) フライパンに鶏もも肉の皮を下にして入れ、重し(水を入れた鍋など)を乗せ、中火で皮が香ばしく色づくまで3分ほど焼く。
- 4) 重しを外し、余分な脂をペーパータオルで拭き取り、鶏もも肉を裏返して2分ほど焼く。
- 5) 器に鶏もも肉を盛り、ベビーリーフやスプラウト、レタスなどを添え2)をかける。



ジューシーなチキンと甘酸っぱいトマトソースがよく合うメインディッシュです。

遠賀町食生活改善推進会 佃 治子さん