

広報おんが

ONGA

2015
7.10
No. 1085

ここ**水**の町

裏方で

ひたむきに

p2 特集

陰で住民のくらしを支える
「遠賀町下水道」

p12 油流出事故を防ぐ

p13 まちのわだい Town's Topics
遠賀南中学校「第2回大人としゃべり場」

陰で住民のくらしを支える「遠賀町の下水道」

遠賀町の下水処理は、3つの事業により、

町内全域で推進しています

① 公共下水道事業

【特徴】

主として市街地を対象区域として整備を行います。家庭排水、工場排水など区域内の汚水すべてを対象としています。現在団地浄化槽の地区も、順に公共下水道に切り替えを行います。

◆整備方法

遠賀町では、中間市、水巻町、鞍手町、遠賀町の1市3町の排水を1箇所の浄化センターで処理する遠賀川下流域下水道事業により整備を行っています。浄化センターを1箇所にすることで、経済的に排水を処理することができま。浄化センターと下水道管の幹の部分については県が整備を行い、町は下水道管の枝線部分の整備を行います。流域浄化センターは、中間市(浮州池横)に建設されています。

◆事業計画区域

財源の内訳は、おおむね起債(借金)5割、国費4割、町費1割で、起債については返済時に償還額の4割強が交付税措置の算定対象になっています。

公共下水道の整備は長期間となるため、おおむね5〜7年先までの整備目標区域として事業計画区域を定めます。区域と目標年度は、整備に合わせて数年おきに見直しを行います。

【整備の状況】

平成8年度に事業を開始し、浄化センターに近い町の南側から整備区域を拡大していきました。浄化センターは平成15年度に供用を開始し、J R南側の事業計画区域については、ほぼ整備が終わっています。

J R北側地域については、今古賀・松の本・遠賀川・新町・広渡・旧停・別府・島門・鬼津地区の管路整備が完了している地域で供用を開始しています。平成26年度末の公共下水道整備人口は約1万1800人で町人口に対する整備率は60%です。

【今後の整備予定】

事業計画区域の広渡、別府、島門、鬼津地区で整備区域を拡大していきます。現在の事業計画区域は平成32年度末までの整備目標区域(左ページの橙色部分)を定めています。

全体計画区域整備完了は、平

成37年度末の見込みです。

【受益者負担金】

公共下水道の整備にかかる莫大な費用は、起債や国の補助金と皆さんが納めた税金などで賄われます。しかし、公共下水道の整備は町内全域が対象区域ではありません。この費用を一部の地域に投資することは公平性を欠くこととなります。

そのため、公共下水道に接続可能になった区域の皆さんには、建設費の一部として土地一平方メートル当たり500円の受益者負担金が賦課されます。受益者負担金は固定資産税などと違い1筆の土地にかかるのは1度だけです。また、完納した土地については、名義が変わっても権利は存続します。※受益者負担金は減免および猶予の適用を受けられる場合があります。

② 農業集落排水事業

【特徴】

主として農業集落を対象として整備を行います。し尿と生活雑排水のみを対象に処理を行

ます。

農業集落排水事業は、人口密度の低い地域特性のため、非常に厳しい経営状況となつています。尾倉・若葉台地区は浄化センターが公共下水道区域に近接しているため、経営の安定のために、平成37年度を目標年次とし、公共下水道への接続を検討します。

【整備の状況】

老良地区、尾倉・若葉台地区、遠賀北部地区(若松、鬼津、尾崎)で整備が終わり、供用が始まっています。町人口に対する整備率は10%です。

【分担金および加入金】

農業集落排水事業では、下水道への接続の際に、建設費の一部として一戸当たりの分担金が必要になります。また、新築等で新たに下水道に加入する場合は、分担金に変わり加入金が必要となります。

③ 合併処理浄化槽設置補助事業

【特徴】

公共下水道事業および農業集落排水事業の計画区域は、効率



的に汚水処理整備ができる範囲に限定されているため、下水道整備から外れる地域がでてきます。このため下水道区域以外については、設置補助事業により合併処理浄化槽での水洗化を推進しています。

【補助制度】

1戸から数十戸単位のし尿と生活雑排水を処理する装置が合併処理浄化槽です。設置、維持管理は個人で行います。そのうち、設置費用の一部について補助金を交付する制度です。新築の場合、平均的な設置費は5人槽の浄化槽で80万円から90万円かかりますが、40万9千円の補助金が交付されます。(平成27年度現在)

【補助金の対象範囲】

公共下水道事業計画区域外、農業集落排水事業対象外および団地浄化槽の地区外の住宅を対象として交付されます。

詳しくは都市計画課までお問い合わせください。

③合併処理浄化槽設置補助事業
 区域 ①の事業計画区域外
 ②の事業対象外





②農業集落排水事業
 遠賀北部地区
 計画面積 87ha
 計画人口 1,880人

①公共下水道事業
 事業計画区域
 計画面積 460ha
 概算事業費 78億円

①公共下水道事業
 全体計画区域
 計画面積 779ha
 計画人口 17,900人
 概算事業費 88億円

②農業集落排水事業
 尾倉・若葉台地区
 計画面積 6ha
 計画人口 400人

②農業集落排水事業
 老良地区
 計画面積 14ha
 計画人口 500人

凡 例	
	公共下水道 全体計画区域
	公共下水道 事業計画区域
	公共下水道 供用開始区域
	農業集落排水 整備済区域

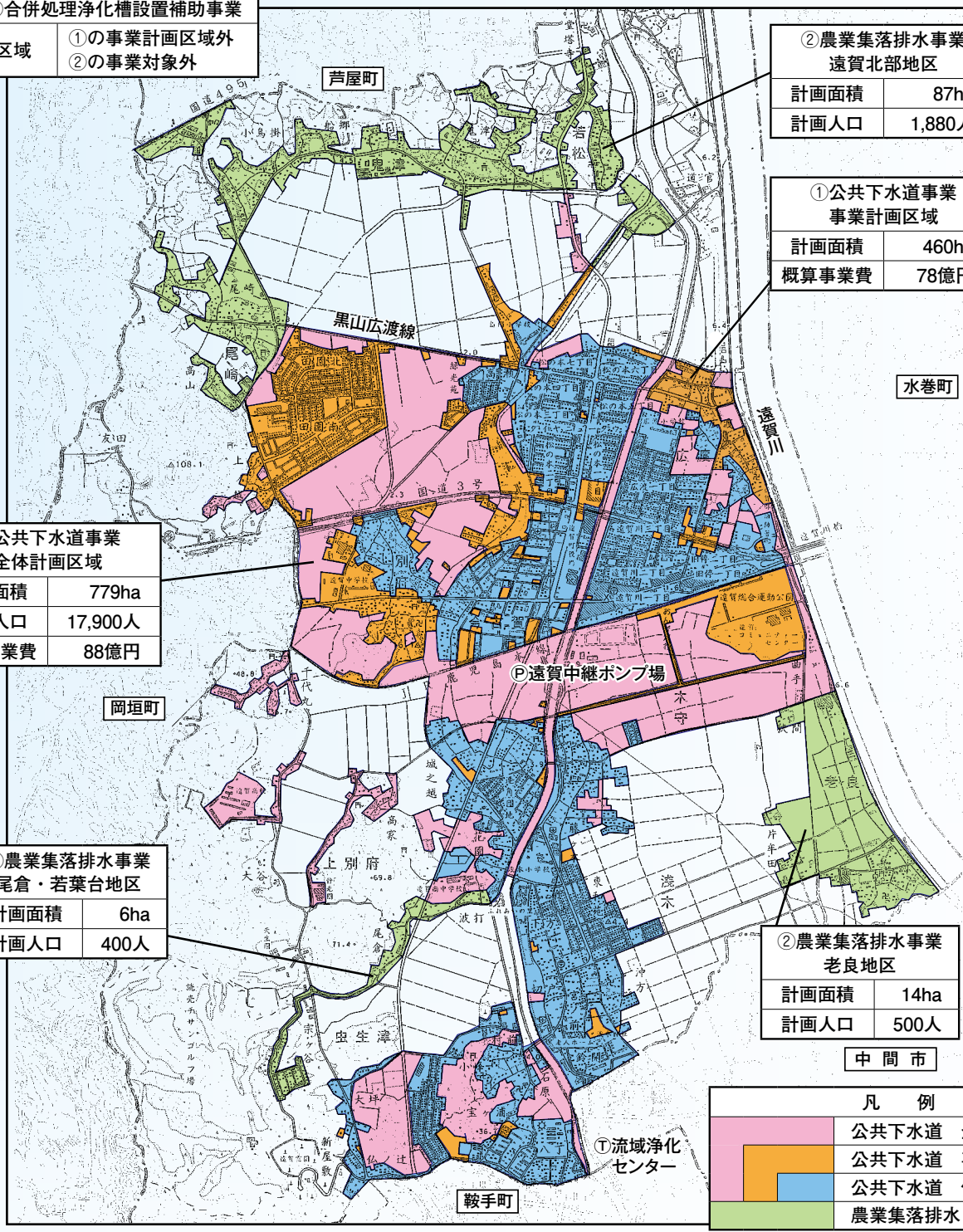

下水道へ接続してください

下水道が使えるようになった区域では、供用開始から3年以内に水洗便所に改造して下水道に接続する必要があります。未接続の家屋からは、台所や風呂場、洗濯機からの排水が地域に排水され、臭いや蚊、ハエの発生源になります。また、水路や河川の水質汚濁の原因になります。多額の建設費を投じた下水道の効果を発揮するために皆さんが下水道に接続する必要があります。

さらに、下水道事業は使用料収入でまかなわれるため、多くの人が利用することで、安定した経営に大きな効果をもたらします。早めの接続に理解と協力をお願いします。し尿浄化槽および合併処理浄化槽についても浄化槽を廃止して、排水を下水道本管に接続してください。

- 問い合わせ
 - ▽整備状況について：下水道工務係
 - ▽負担金・補助金等について：下水道管理係



2015.7.10

Public News

くらしの情報

■遠賀町役場

☎ 093 (293) 1234
FAX 093 (293) 0806

■駅前サービスセンター

☎ 093 (293) 8233
FAX 093 (293) 8234

■遠賀町中央公民館

☎ 093 (293) 1355
FAX 093 (293) 5533

■遠賀コミュニティセンター

☎ 093 (293) 6525
FAX 093 (293) 7057

■遠賀体育センター

☎ 093 (293) 5434

■遠賀町立図書館

☎ 093 (293) 9090
FAX 093 (293) 9091

■ふれあいの里センター

☎ 093 (293) 2030
FAX 093 (293) 8506

■遠賀町消費生活相談窓口

☎ 093 (293) 7783

遠賀町ホームページ

<http://www.town.onga.lg.jp>

健診・子育て

すくすく(乳児)ひろば

●とき 7月21日(火)

「受付」午前9時30分～10時30分

●ところ 遠賀町中央公民館

●対象 生後2か月から1歳未満までの乳児

●内容 ベビーマッサージ、身体計測、保健師・助産師の育児相談、栄養士の栄養相談

●費用 無料

●持ってくるもの 母子健康手帳、バスタオル

●問い合わせ 健康対策係

こどもと心の相談

●とき 8月7日(金)

「受付」午前9時～正午

※事前に予約が必要です。

イベント

福岡共同公文書館第1回企画展

「百道松風園

～終戦と子どもたち～

戦争が人々の生活に及ぼす影響や平和の尊さについて、改めて考えてみませんか。

●とき 7月22日(水)から9月27日(日)まで

午前9時～午後5時まで

※1組30分程度

●ところ 遠賀町中央公民館

●対象 1歳から就学前までの幼児

●内容 臨床心理士によることばや心の発達相談

●費用 無料

●持ってくるもの 母子健康手帳

●申し込み・問い合わせ 健康対策係



※月曜日、祝日は休館日です。

●ところ 福岡共同公文書館 筑紫野市(上古賀)

●費用 無料

●問い合わせ 福岡共同公文書館 ☎092(919)6166

※無料駐車場があります。

●とき 7月23日(木) 午後5時30分～8時20分

●ところ 航空自衛隊芦屋基地 (芦屋町大字芦屋)

●内容 盆踊り、売店の出店

●問い合わせ 航空自衛隊芦屋基地 航空自衛隊芦屋基地渉外室 ☎093(223)0981

芦屋基地納涼祭

●とき 7月23日(木) 午後5時30分～8時20分

●ところ 航空自衛隊芦屋基地 (芦屋町大字芦屋)

●内容 盆踊り、売店の出店

●問い合わせ 航空自衛隊芦屋基地 航空自衛隊芦屋基地渉外室 ☎093(223)0981

平成27年度防衛省 自衛官採用試験説明会

●とき 7月26日(日)

午前9時30分～午後4時

●ところ 遠賀町中央公民館

●対象 平成28年4月1日現在で18歳以上27歳未満の男性

※航空学生については高校卒業(見込み含む)以上21歳未満

●内容 自衛官候補生、一般曹候補生、航空学生の採用に関する説明

●申し込み・問い合わせ 自衛隊福岡地方協力本部 芦屋地域事務所 ☎093(223)0981



第6回 精神障害・精神疾患のある人の家族懇談会

～回復力を高める家族のコミュニケーション～

同じ悩みをもつ人同士で語り合い、お互いの体験を共有することで、安心と元気を取り戻しましょう。

家を売りたい、土地を売りたい・・

不動産売買なら吉田住建におまかせ下さい!

地元岡垣にて開業38年、長年の経験と地域に根ざした豊富な情報力で、適正に価格を査定いたします。スタッフ全員が宅地建物取引士(国家資格)、安心の地元の不動産業者です。

ご相談 査定 は **無料** です

どうぞお気軽にご相談下さい(*^_^*)

二級建築士も2名在籍しております。小さな工事からリフォームまでおまかせ下さい。

不動産 **吉田住建** リフォーム

岡垣町海老津駅前12-8 ☎283-2042 ★ホームページ★ <http://yoshida-jyuuken.com>

※有料広告の内容は、直接広告主にお問い合わせください。

九州国立博物館へ行こう

大英博物館展
100のモノが語る世界の歴史

バスに乗って博物館に行きませんか。現地では自由行動となりますので、九州国立博物館とあわせて太宰府天満宮など、様々な文化とのふれあいをお楽しみください。

●とき 8月7日(金) 午前9時～午後4時10分

【行程】

午前9時	遠賀町役場集合・出発
午前10時40分	九州国立博物館到着
	自由行動 バックヤード見学(予定)
午後2時30分	九州国立博物館出発
午後4時10分	遠賀町役場到着・解散

●ところ 九州国立博物館(太宰府市石坂)

●定員 20人

※本人を含む2人まで申し込みます。電話でお申し込みください。

※申込者多数の場合は抽選となります。

●費用 観覧料、交通費込みの金額です。

▽一般 1,600円 ▽高校生・大学生 1,000円

▽小学生・中学生 600円

※昼食は各自で負担となります。

※身体障害者手帳・療育手帳・精神障害者保健福祉手帳・戦傷病者手帳・被爆者健康手帳・特定疾患医療受給者証を持っている人とその介護者1人は無料となりますので、申し込み時にお知らせください。

●申込期限 7月24日(金)

●申し込み・問い合わせ 社会教育係

遠賀町文化協会
音楽部発表会

今年で22回目を迎える音楽部

- とき 7月25日(土)
午後1時～3時30分
- ところ 遠賀町中央公民館
- 対象 精神障害・精神疾患のある人の家族
- 定員 先着15人
- 費用 無料
- 申込方法
住所、氏名、連絡先をFAXか電話でお知らせください。
●申し込み・問い合わせ
はまゆう福祉会
☎093(201)6151
FAX 093(201)8151

犬の育て方教室

会の発表会です。ぜひご来場ください。

- とき 7月26日(日)
午前10時～
- ところ 遠賀町中央公民館
- 費用 無料
- 問い合わせ 遠賀町文化協会
事務局(遠賀町中央公民館内)
☎0940(36)6098
- とき 8月3日(月)
午後1時30分～4時
- ところ 福岡県宗像総合庁舎
(宗像市大字東郷)
- 内容 犬の飼い方についての講習とモデル犬の実技



を通じて対処法などを説明します。

- ※犬の同伴はできません。
- 講師 JAH A家庭犬しつけインストラクター
- 申込期限 7月30日(木)
- 定員 先着30人
- 申し込み・問い合わせ
福岡県宗像・遠賀保健福祉環境事務所保健衛生課
☎0940(36)6098
- 「福岡県立宗像中学校(中高一貫教育校)学校説明会」
学校の特徴や教育内容などについて説明します。
- とき 8月2日(日)
第1回 午前10時30分～

「受付」午前10時～
第2回 午後2時30分～
「受付」午後2時～

- ※第1回、第2回とも内容は同じです。
- ところ 宗像ユリックス(宗像市久原)
- 対象 小学6年生とその保護者
- 申し込み・問い合わせ
福岡県立宗像中学校
☎0940(36)2029
- 平成27年度福岡県海外戦没者慰霊巡拝団員募集
先の大戦における海外での福岡県出身戦没者を追悼し、平和を祈念するため、慰霊巡拝団員を募集します。
- 【東部ニューギニア(ポートモレスビー、ラバウルなど)】
- とき 9月下旬頃6日間程度
- 定員 15人
- 申込期限 8月10日(月)
- ミヤンマー(ヤンゴン、バカン、マンダレー、カローなど)
- とき 10月中旬頃7日間程度
- 定員 15人
- 申込期限 8月28日(金)
- ※参加資格や参加費用など、詳しい内容はお問い合わせください。
- 申し込み・問い合わせ
福岡県遺族連合会
☎092(761)0012

2015年 新校舎 夏 OPEN!

★ABC★英会話★
★マーフィスクール★



JR遠賀川駅から
車で30秒 徒歩3分



遠賀町旧停2丁目 旧3号線沿い

お気軽にご相談下さい。

行政書士 中小企業診断士 ファイナンシャルプランナー

小川 浩三 事務所 遠賀町浅木382-4
☎ 093-293-5322

- | | |
|-------------|-------------------|
| 遺言書 | 創業支援 |
| 相続・離婚 | 任意後見 |
| 官公署提出書類 | 各種契約・示談・公正証書 |
| 経営体質の改善 | 経営上の諸問題 |
| 家計・各種保険の見直し | ライフプラン作成、手持ち資産の活用 |

有料広告欄

※有料広告の内容は、直接広告主にお問い合わせください。



「年金情報流出」を口実にした詐欺が発生しています

日本年金機構において、保有している情報の一部が外部に流出したことが、5月28日に判明しました。このうち、現時点において確認されている個人情報約125万件です。

この年金情報流出事案について、日本年金機構が以下の対応をすることはありません。

▽お金の要求やATM操作のお願い

▽個人情報(家族構成)などの確認

▽日本年金機構や年金事務所から電話連絡

※基礎年金番号の変更についての連絡は、対象者に文書をお送りします。また、この事案に便乗して消費生活センターを名乗り「流出した個人情報を削除してあげる。」という、電話もかかっていますが、これは詐欺です。ご注意ください。

●問い合わせ

▽専用電話窓口 ☎0120(818)211(通話無料)

【受付】午前8時30分～午後9時

▽警察相談専用電話 ☎#9110 または折尾警察署

第21回小学生ソフトボール大会

●とき 8月30日(日)

「開会式」午前9時

●ところ 遠賀体育センター

●対象 小学生

●チーム構成 監督1人、選手6人、補欠4人以内(各地区2チームまで、男女混合可)

●費用 無料

●申込期限 8月18日(火)

●申込方法 遠賀体育センター窓口でお申し込みください。

●その他 申込条件などがありますので、詳しくはお問い合わせください。

●申し込み・問い合わせ
遠賀町体育協会
(遠賀体育センター内)

寿大学公開講座

「断捨離」

浮世の垢よサヨウナラⅡ

●とき 8月5日(水)

「開演」午後2時

●ところ 遠賀町中央公民館

●内容 新しい片づけ術「断捨離」の仕方

●講師 檀 葉子さん(やまし)

たひでこ公認断捨離トレーナー)

●費用 無料

●問い合わせ 遠賀町中央公民館

試験・募集

航空自衛隊芦屋基地

ヘリコプター体験搭乗

CH-47Jによる約20分間の飛行を体験しませんか。

●とき 8月22日(土)

午前8時30分～午後2時

●ところ 航空自衛隊芦屋基地

●対象 小学生以上

※小学生は保護者同伴

●定員 80人

※申込者多数の場合は抽選し、結果は往復はがきで通知します。

●費用 無料

●申込方法 往復はがきに、郵便番号、住所、氏名(ふりがな)、年齢、電話番号、人数(1枚で2人まで)を記入し、お申し込みください。

●申込期限 7月31日(金)

●申し込み・問い合わせ

〒807-0133

芦屋町大字芦屋1-4-55-1

航空自衛隊芦屋基地基地渉外

室体験搭乗係

☎093(223)0981



介護職員初任者研修

●とき 10月21日(水)から平成28年2月10日(水)までの指定された水・金曜日

午前10時～午後5時

●ところ

▽宗像ユリックス(宗像市久原)

▽ふくとびあ(福津市手光南・期間内の一部日程のみ)

●対象 町内に在住で介護業務に従事しようとする人や従事している人

●定員 3人

※申込者多数の場合は抽選します。

●費用 2万円

●申込期限 9月18日(金)

●申し込み・問い合わせ

高齢者支援係

お知らせ・アラカルト

7月10日～19日

夏の交通安全県民運動

「運動の重点」

◆飲酒運転の撲滅

▽お酒を飲んだ翌日に運転する予定があるときは、飲酒量、飲酒時間に十分注意しましょう。

◆子供と高齢者の交通事故防止

▽子供や高齢者に対する思いやりのある運転を行いましょう。

しよう。

募集 告白

「広報おんが」に、事業所や会社、お店などのPR広告を掲載しませんか。(先着順)

●1区画 半一段(たて50mm×よこ90mm)

●費用 5,000円×掲載回数(最低2回以上)

※掲載回数によって割引があります。

●申込期限 掲載希望日の発行日から40日前

●申し込み・問い合わせ 企画調整係



住宅リフォームをお考えの方必見

今回の住宅リフォーム等得トク商品券は
ご利用頂くと**20%もお得**です
今すぐ、お電話を



TEL:093-293-0168

<http://www.2930168.com/>

株式会社福田工務店

※有料広告の内容は、直接広告主にお問い合わせください。

遠賀コミュニティセンターからの スポーツのすゝめ

●申し込み・問い合わせ 遠賀コミュニティセンター
☎093(293)6525
URL <http://onga-sportspark.com>

好きなことが得意なこと カワイ体育教室生徒募集

強い体とやりぬく心を育てるカワイ体育教室で楽しく体を動かしてみませんか。

●とき・対象

▽体育コース

毎週火曜日 午後5時～6時
年少～小学6年生

▽新体操コース

毎週木曜日 午後5時～6時
年中～小学6年生

●ところ 遠賀体育センター

※どちらのコースも無料体験ができます。

●申し込み・問い合わせ

カワイ体育教室北九州事務所
☎093(581)6060

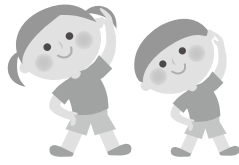

募集中の教室

フラダンス、ピラティス、テニス、ズンバ
詳しい内容はお問い合わせください。

お知らせ

遠賀体育センターのトレーニング室に空調を完備しました。快適に運動を楽しめます。

◆自動車の安全利用の推進

▽自転車を利用する際は携帯電話やヘッドホンを使用しているの運転、傘差し運転等の危険な運転はやめましょう。

※平成27年6月1日に施行された改正道路交
通法により、自
転車運転中に危
険なルール違反
を繰り返すと自
転車運転者講習を受けること
になります。



●問い合わせ

▽福岡県警折尾警察署
☎093(691)0110
▽交通事故をなくす福岡県県民運動本部
☎092(643)3167

遠賀コミュニティセン ターの休館

●休館期間

9月1日(火)～平成28年3
月末(予定)

遠賀総合運動公園内の遠賀コ
ミュニティーセンターは、大規
模改修工事のため休館します。
なお、遠賀コミュニティセン
ター以外の総合グラウンドや遠
賀体育センターなどは、通常ど
おり利用できます。また、パティ
オットゴルフ場、キャンプ場の利
用や備品貸出の受付などは、体
育センターの窓口に変更します。
休館期間中は、遠賀中央公民
館・ふれあいの里センターをご
利用ください。

※コミュニティセンターは、

毎週水曜日が休館日ですが、
遠賀中央公民館・ふれあいの
里は、毎週月曜日が休館日と
なりますので、ご注意ください。

●工事内容 外部・内部改装 設備関係、太陽光発電設置

●問い合わせ

▽スポーツ文化係
▽遠賀コミュニティセンター
▽遠賀体育センター

遠賀町をぶらぶらしてみ ませんか

遠賀町の風景50か所の写真を
集めた観光マップ「遠賀町ぶらぶ
らマップ」ができました。の
んびり、ぶらぶら、また見たこ
とのない遠賀町を再発見してみ

ませんか。

●配布場所 まちづくり課、駅 前サービスセンター、町内の公 共施設、金融機関や店舗 など

※写真についているQRコード
をスマートフォンやタブレット
で読み込めば、写真にまつ
わる詳しい情報を見ることが
できます。

●問い合わせ

産業振興係
（駅前サ
ービスセンター内）



夏休み地域安全パトロール

子どもたちが事故や犯罪に巻
き込まれることを未然に防止す
るためにパトロールを実施しま
す。皆さんの協力をお待ちして
います。

●とき 7月24日(金)、8月 5日(水)、18日(火)、27日(木)

※各日も午後8時から1時間
程度

※雨天時は中止となります。

●集合場所 遠賀町役場玄関前

●問い合わせ 社会教育係

平成26年度

特定防衛施設周辺整備 調整交付金の活用状況

航空自衛隊芦屋基地の周辺市
町には、基地運用による影響を
軽減するための公共用施設整備
や生活環境改善などの事業費と

して、防衛省から「特定防衛施
設周辺整備調整交付金」が交付
されています。平成26年度、遠
賀町では、次の基金事業に活用
しましたので、報告します。

◆遠賀町乳幼児・子ども医療費 助成事業基金 3,000万円

3,000万円

◆遠賀町学校給食事業基金 3,453万7千円

3,453万7千円

●問い合わせ 企画調整係

1 2 3 スポーツの結果

第12回鞍手武道館 少年柔道大会

5月3日、鞍手
町立体育館で13
チーム295人が
参加して開催され
ました。遠賀町か
らの参加者の結果は次のとおり
です。(敬称略)



【小学1・2年生女子の部】
第3位 大森 結月

火災・救急件数

遠賀郡消防本部

平成27年5月分

火災	遠賀町	1件
	郡内	2件
救急出動	遠賀町	79件
	郡内	407件

火災案内

☎0180(999)998

平成27年 10月 から マイナンバーを



マイナちゃん

一人ひとりにお届けします。

マイナンバーは、住民票を持つすべての人、一人ひとりに12桁の番号（個人番号）を指定して、社会保障・税・災害対策の分野で効率的に情報を管理し、複数の機関に存在する個人情報を同一人の情報として確認するために活用されます。申請の際に窓口で提出する所得証明等の添付書類が不要となるなど、利便性が向上します。

マイナンバーの受け取りや利用のスケジュールは次のとおりです。

■平成27年10月に通知カード(マイナンバー)が届きます

平成27年10月以降順次、住民票の住所宛てに、マイナンバーが記載された通知カードが各自に郵送されます。

▽通知カードに記載されたマイナンバーは12桁の数字です。

※通知カードには顔写真がありませんので、身分証明書としての利用はできません。

▽個人番号カードを希望される人は、個人番号カードと引き換えが必要です。

■個人番号カードの交付を希望する人は申請が必要です

通知カードの受け取り後、希望する人は、郵送などで申請すると個人番号カードが交付されます。

▽個人番号カードは顔写真つきのICカードです。

※身分証明書としての利用ができます。

■平成28年1月からマイナンバーの利用が始まります

平成28年1月から、社会保障・税・災害対策の行政手続で利用が始まります。

▽マイナンバーは、年金・雇用保険・医療保険の手続き、生活保護や福祉の給付、税の手続きなど、法律で定められた事務に限って利用されます。

▽法律で定められた目的以外でマイナンバーを利用したり、他人に提供したりすることはできません。

●問い合わせ

▽コールセンター ☎0570(20)0178

▽ホームページ(内閣官房)

<http://www.cas.go.jp/jp/seisaku/bangoseido>



課税される家屋とは

固定資産税とは、土地、家屋償却資産にかかる税金のことです。今回は、このうち家屋についてご紹介します。

家屋とは、地方税法によると「住家、店舗、工場、倉庫その他の建物をいう。」と定められており、建物は、不動産登記法で「屋根及び周壁又はこれに類するものを有し、土地に定着した建物であって、その目的とする用途に供し得る状態にあるもの」とされています。

①「屋根及び周壁又はこれに類するもの」とは、三面壁があり、雨風のしのげる屋根がある状態のことをいいます。

②「土地に定着した」とは、家屋が土地に固定して使用できる状態のことをいいます。

③「用途に供し得る状態」とは、家屋が、一定の空間を確保していることをいいます。

これらの3つの要件を満たしているものが、家屋と認定され、固定資産税が課税されます。

●問い合わせ 課税係

おんが町 消費生活相談窓口 知る・知るしのために！ 消費生活豆知識

皆さんの悩みや疑問、気になってお答えします。



空き店舗での健康講座に名を借りた催眠商法にご注意を！

Q. 一人暮らしで高齢の母が、近くの空き店舗でやっている健康講座に毎日通っているらしい。無料で色々なものが貰えると喜んでいたが、最近次々と健康食品や磁気治療器の購入を勧められるという。大丈夫だろうか。

A. 新たな手口の催眠商法かも知れません。「粗品がもらえる」「販売員が愛想よくしてくれる」「講座が面白い」などの雰囲気にかかれて、長期間会場に通うと、その間に高額な商品を次々と契約させられます。販売員の優しさは契約させるための手段です。お母様とよく話し合ってください。通うのはやめさせましょう。

●相談・問い合わせ 消費生活相談窓口(駅前サービスセンター)

「午前」午前9時～正午

「午後」午後1時～午後4時30分

※土日、祝日を除きます。

☎093(293)7783

65歳以上の人に 平成27年度介護保険料の決定通知書を送ります

平成27年度の町民税などをもとに、介護保険料の計算を行い、その決定通知書を8月上旬までに郵送します。

今年度は、三年に一度の保険料算定の年度にあたるため、介護保険に必要な費用をまかなえるよう保険料の基準額が変更になっています。また、できる限り所得の状況に配慮したきめ細かな保険料とするため、所得段階が16の区分に分かれることになり、町民税や世帯の状況等によって該当する所得段階により保険料額が決定されま

す。

介護保険制度では、特別な事情がなく保険料を滞納すると、滞納期間に応じて介護サービス利用時の自己負担割合が増えたり、一時的に介護給付が差し止めになるなどの制限が生じます。介護保険制度は皆さんから納付していただく保険料で成り立つ制度です。保険料納付についてご理解とご協力をお願いします。

平成27年度介護保険料年間保険料額

所得段階	対象者		計算方法	年間保険料額
1	生活保護受給者		基準額 × 0.45 (軽減後)	25,921 円
	非課税世帯	高齢福祉年金受給者		
		公的年金等収入額と合計所得金額の合計額が 80 万円以下の方		
2	公的年金等収入額と合計所得金額の合計額が 80 万円を超え 120 万円以下の方		基準額 × 0.75	43,201 円
3	公的年金等収入額と合計所得金額の合計額が 120 万円を超える方		基準額 × 0.75	43,201 円
4	本人 非課税	公的年金等収入額と合計所得金額の合計額が 80 万円以下の方	基準額 × 0.9	51,841 円
5		公的年金等収入額と合計所得金額の合計額が 80 万円を超える方	基準額	57,601 円
6	課税世帯	合計所得金額が 120 万円未満の方	基準額 × 1.2	69,121 円
7		合計所得金額が 120 万円以上 150 万円未満の方	基準額 × 1.3	74,881 円
8		合計所得金額が 150 万円以上 190 万円未満の方	基準額 × 1.4	80,641 円
9		合計所得金額が 190 万円以上 240 万円未満の方	基準額 × 1.5	86,402 円
10		合計所得金額が 240 万円以上 290 万円未満の方	基準額 × 1.6	92,162 円
11		合計所得金額が 290 万円以上 320 万円未満の方	基準額 × 1.7	97,922 円
12		合計所得金額が 320 万円以上 350 万円未満の方	基準額 × 1.8	103,682 円
13		合計所得金額が 350 万円以上 380 万円未満の方	基準額 × 1.9	109,442 円
14		合計所得金額が 380 万円以上 410 万円未満の方	基準額 × 2.0	115,202 円
15		合計所得金額が 410 万円以上 440 万円未満の方	基準額 × 2.1	120,962 円
16	合計所得金額が 440 万円以上の方	基準額 × 2.2	126,722 円	

【納付方法】

介護保険料を継続して年金天引きで納めている人は、今回決定した年間保険料額から4月期～8月期(仮徴収期間)に天引きした保険料を差し引いた金額が、10月、12月、来年2月の各期に年金から天引きとなります。また、納付書、口座振替などで納めている人は、8月期から来年3月期まで納めます。

なお、年間18万円以上の老齢(退職)、障害、遺族年金を受給している人は年金天引きとなりますが、65歳になった人、広域連合外の市町村から転入した人などの場合は、半年～1年後に年金天引きが開始となりますので、それまでは納付書や口座振替などで納付してください。

※口座振替を利用されると納め忘れもなく安心です。ぜひ、ご活用ください。

※災害や失業などやむを得ない理由で保険料を納めることが難しくなったときは、申請により保険料の減免や納付猶予が受けられることがあります。

●問い合わせ

▽福岡県介護保険広域連合(事業課資格管理係)

☎092(643)7055

▽高齢者支援係

後期高齢者医療制度のお知らせ

8月から被保険者証が 新しくなります

現在、使用中の被保険者証の有効期限は、7月31日です。8月1日から使用できる被保険者証（柿色）は、7月下旬に、簡易書留で郵送します。

8月1日以降に医療機関にかかるときは、新しい被保険者証（柿色：有効期間は平成28年7月31日までの1年間）を窓口で提示してください。

7月31日までに新しい被保険者証が届かない場合は、お問い合わせください。

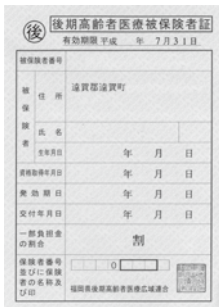

限度額適用・標準負担額減額 認定証が8月に更新されます

現在、使用中の減額認定証の有効期限は、7月31日です。減額認定証をすでに持っていて、平成27年度の住民税が非課税世帯の人には、8月1日から使用できる新しい減額認定証を7月下旬に郵送します。

同一世帯の全員が住民税非課税の人は、入院の際の自己負担が限度額までになり、食費・居住費の一部負担も減額される場合があります。減額認定証を持っていない人で、新たに交付を希望する場合は、国保年金係で、申請手続きが必要です。

●申請に必要なもの 印鑑、被保険者証

※収入額などを証明するもの（非課税証明書など）や入院期間を確認できるものが必要になる場合があります。

自己負担割合をご確認ください

医療機関にかかるときの医療費の自己負担割合は1割、または3割です。毎年、前年中の所得をもとに、8月から翌年7月までの1年間の自己負担割合の判定を行います。自己負担割合は、原則1割で、同じ世帯の被保険者で住民税課税所得が145万円以上である場合は3割になります。ただし、住民税課税所得が145万円以上でも、次に該当する場合は、申請することで1割負担になります。

【同じ世帯の被保険者が2人以上の場合】

同じ世帯の被保険者全員の収入の合計額が520万円未満

【同じ世帯の被保険者が本人のみの場合】

次のいずれかに該当

▽本人の収入が383万円未満

▽本人の収入が383万円以上で同じ世帯の70歳から74歳までの人の収入の合計額が520万円未満

特別徴収(年金天引き)から 口座振替へ変更できます

特別徴収は、申請することで口座振替に変更することができます。

変更を希望する人は、7月下旬までに国保年金係窓口で徴収方法の変更申出と口座振替の申請を行うと、10月支給分の年金から特別徴収が中止され、口座振替による納付に変更されます。ただし、これまでに保険料の滞納がある場合には、口座振替への変更が認められない場合があります。

●対象 年金受給額が年額18万円以上で、介護保険料と後期高齢者医療保険料の合計額が年金受給額の2分の1を超えない人

【社会保険料控除について】

後期高齢者医療保険料は、所得税や住民税の申告のときに、社会保険料控除の対象になります。

特別徴収から口座振替へ変更した場合、社会保険料控除は、口座振替で支払った人に適用されるので、世帯全体の所得税や住民税の負担額が変わることがあります。

●申請・問い合わせ

▽福岡県後期高齢者医療広域連合

☎092(651)3111

▽国保年金係

国民年金保険料の免除・猶予制度

保険料の納付でお困りの人は、一度役場の国保年金係でご相談ください。所得が少ないときや失業等により保険料を納めることができない場合には、本人の所得によって、保険料の納付が免除される制度があります。また、現在免除の承認を受けている人で、7月以降も免除を希望する場合も、再度申請が必要です。

免除(全額免除・一部免除)申請

本人、配偶者、世帯主それぞれの前年所得が一定額以下の場合や、失業等の事由がある場合に、保険料が全額免除または一部免除となります。

若年者納付猶予申請

30歳未満の方で、本人、配偶者それぞれの前年所得が一定額以下の場合に、納付が猶予されます。

※付加年金または国民年金基金に加入中の場合、免除等が承認されると脱退となります。

※過去2年まで遡って免除申請ができます。

一定の将来期間のほか、過去2年(申請月の2年1カ月前の月分)まで遡って免除を申請できます。

ただし、申請が遅れると万一のときに障害年金が受け取れないなど不利益が生じる場合がありますので、すみやかに申請してください。

学生納付猶予申請

学生の方で本人の前年所得が一定額以下の場合に、納付が猶予されます。

「全額納付・全額免除・一部免除・納付猶予」と「未納」の違い

■「全額納付・全額免除・一部免除・納付猶予」と「未納」の違い

	全額納付	全額免除	一部免除	若年者納付猶予 (学生納付特例)	未納
老齢・障害・遺族基礎年金の受給資格期間に・・・	含まれる	含まれる	含まれる (注2)	含まれる	含まれない
老齢基礎年金額の計算に・・・	含まれる	含まれる (注1)	含まれる (注1、2)	含まれない	含まれない

(注1)全額保険料を納めた場合と比べて、受け取る年金額が以下のとおりとなります。
(平成21年4月以降の免除期間)

○全額免除の場合・・・2分の1 ○4分の3免除の場合・・・8分の5

○半額免除の場合・・・4分の3 ○4分の1免除の場合・・・8分の7

(注2)一部免除については、減額された保険料を納めないと「未納」と同等の扱いとなります。

●申請・問い合わせ

▽八幡年金事務所

☎093(631)7962

▽国保年金係

油流出事故を防ぎましょう！

遠賀町では、水路や河川への油類の流出事故が年に数回起こっています。油流出事故が発生すると、水道水や農業用水に被害がおよぶ場合もあり、農作物や環境に多大な影響を与えます。

事故の多くは、人為的ミスによるもので、油流出事故は起こした人の責任であり、事故の対策にかかった費用負担や被害に対し賠償を請求されます。

日頃から油類の取り扱いには十分に気をつけ、適切に管理・処理を行いましょう。

どんなことが原因になっているの？

工場などが原因となるもの

- ・ボイラーなどの整備不良による重油の流出
- ・排水処理施設などの整備不良による油を含んだ汚水の流出
- ・オイルトラップなどの未整備や整備不良による機械油の流出 など

突発的な事故などによるもの

- ・トラックなどの燃料蓋の脱落、燃料ホースの切断による燃料の流出
- ・車や農機具の洗浄水の直接排水による油の流出
- ・交通事故による燃料の流出
- ・不法投棄による油の流出 など

油流出事故を起こさないためには・・・

住民の皆さんへ

- ・灯油などの給油中は絶対にその場から離れない。目を離さない。
- ・車や農機具などを洗うときは、事前に油を拭き取っておく。
- ・貯油タンクは安定した場所に設置し、転倒防止措置を行う。
- ・ホームタンクや配管に腐食や亀裂がないかなど、定期的に点検する。
- ・不用となった油は、適切に処分する。

事業者の皆さんへ

- ・油の取り扱いに十分注意し、従業員への周知を行う。
- ・機械類や貯油施設などの定期点検・安全確認を行う。
- ・オイルトラップの設置や、吸着マットなどの対策資材を整備する。
- ・緊急連絡網を作成するなど、緊急時に対応できる体制を作る。
- ・廃油などを適正に処理する。

油流出事故を発見したら・・・

油流出事故を起こした場合や油流出事故を発見した場合は、役場または保健福祉環境事務所に連絡してください。また、交通事故などが原因の場合は、警察署や消防署への連絡もお願いします。

※油が浮いているのが見えなくても、魚が大量死している場合なども連絡してください。

●連絡・問い合わせ

- ▽遠賀・宗像保健福祉環境事務所環境指導課
- ☎0940(36)6322
- ▽環境衛生係

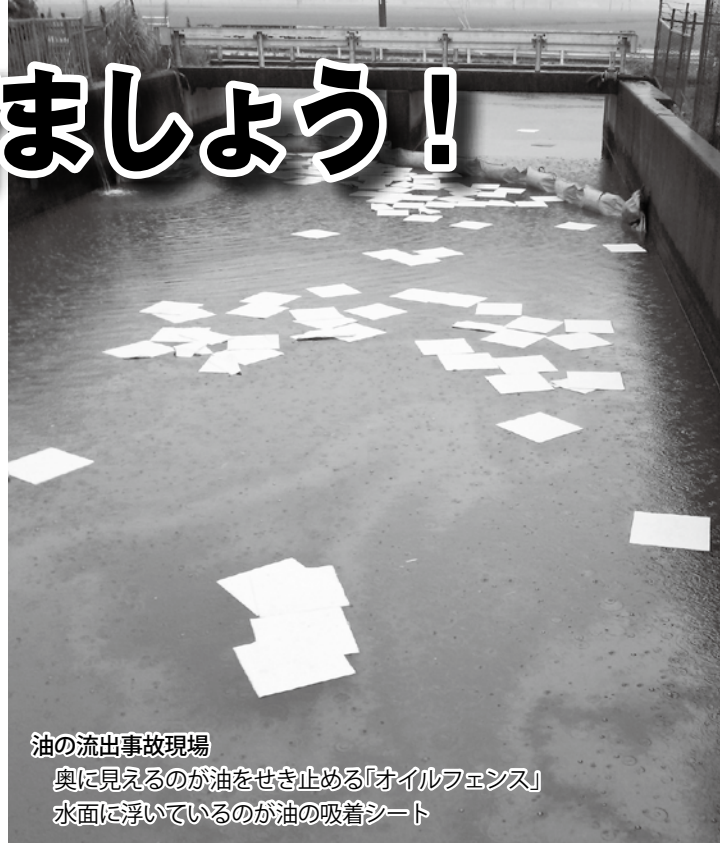

油の流出事故現場

奥に見えるのが油をせき止める「オイルフェンス」
水面に浮いているのが油の吸着シート

ちよつと豆知識

油と間違いやすい 鉄バクテリア

晴天が続いたり、水の流れが無い状態が続いたりすると、水路や水田の端にキラキラと光る油膜のようなものや赤褐色の泥が発生することがあります。これは土壤中に存在する鉄バクテリアという細菌が作り出した鉄の酸化被膜や沈殿物です。

油膜と鉄バクテリアの見分け方

●臭	い	鉄バクテリアによる被膜であれば油臭がしません。
●膜を押す		鉄バクテリアによる被膜であれば膜が割れますが、油膜の場合は膜状のままです。
●沈降法		透明なペットボトルなどに取り、振って放置すると、鉄バクテリアによる被膜であれば沈殿し、油であれば層状に分離します。



ホット
まちのHOTな話題をお届けします

変わりゆく僕ら

6月13日 遠賀南中学校「第2回大人としゃべり場」



遠賀南中学校で「第2回大人としゃべり場」が行われました。自分の思いを積極的に伝える力を高めることを目的に始まったこの企画は、大人と中学生が一对一で向かい合い、出されたお題についてお互いの考えを話し合うものです。大人と距離をおきがちな中学生の考えを知りたい地域の大人たち。大人とコンタクトをとりたいと思ながらも素直になれない生徒たち。この企画はそんな両者の垣根を取り払ってくれると好評です。テーマは好きな「異性のタイプ」など笑顔がこぼれる話題から、「働く理由」「生き方に影響

を与えた人物」など踏み込んだものまでさまざま。慎重に言葉を選びながら話す大人たちと、勢いのある言葉を放出する生徒たち。しゃべり場には、認め合うべき異なる「世代感」と、同じ人間として心温まる「共感」が交じり合っていたのかもしれない。

遠賀南中学校の生徒たちは毎年スローガンを打ち立て、日々それを指針とし学校生活を送っています。今年のスローガンは「Change 仲間と共に一歩先の自分へ」です。

自分とは違う立場を生きる大人から何かを吸収しようとする生徒たち。最後に生徒たちに向け、熱い激励を送った守次校長をはじめ、そこにいる地域の大人たちは彼らの「変化」に期待を膨らませました。



参加者へのお礼に合唱を披露した生徒たち。

幻想の世界へ

5月30日 おんがキャンドルナイト



5月30日に新町の国道3号バイパス下の空き地で、「20000本のおんがキャンドルナイト」が開催され、多くの方が、ろうそくの暖かい灯りによる幻想の世界に見とれました。今年は町内の小学生の省エネ、エコに関する標語415作品が、キャンドルひとつひとつに付けて展示され、訪れた人はキャンドルや標語を見ながら、やわらかい灯りの中で、環境のことやこれからの住みよい未来のこと、そして家族のことなど、思い思いに語りあっていました。当たり前前と思っている電気も、大切な資源を消費して生まれる限りあるのものです。たまには電気を消して、環境に思いをはせるのも素敵ですね。

言葉を大切に、心を込めて

5月19日 「結の会」朗読発表会



5月19日は、第14回「結の会」朗読発表会が開催されました。

長田弘の絵本「最初の質問」、与謝野晶子の詩「君死に給うことなかれ」、小泉八雲の怪談「耳なし芳一」、北九州市出身みずかみかずよの詩画集「ふきのとう」より詩六編など、今回はテーマを決めず各自好きな作品を朗読しました。最後は、恒例の佐々木慶一郎さんのオカリナ演奏で発表会は幕を閉じました。「結の会」は、司会、進行、作品選択、ポスターやチラシの作成、会のプログラム作成まで、全て会員手作りです。

「素朴な会ですが、これからも続けていきたい」と参加者は語ってくれました。

熱中症予防のために

◆熱中症とは

高温多湿な環境に長くいることで、徐々に体内の水分や塩分のバランスが崩れ、体温調節機能がうまく働かなくなり、体内に熱がこもった状態を指します。屋外だけではなく室内でももしやらないときでも起こり、場合によっては死亡することもあります。

◆熱中症の症状

▽めまい、立ちくらみ、手足のしびれ、気分が悪い
▽頭痛、吐き気、嘔吐、倦怠感、虚脱感

【重症状】

▽意識消失、けいれん、体が熱い

◆予防法

【室内】

▽扇風機やエアコンで温度を調節
▽カーテンやすだれ、打ち水を利用

▽室温をこまめに確認

【外出時】

▽日傘や帽子の着用
▽日陰の利用やこまめな休憩
▽気温の高い日は、日中の外出をできるだけ控える
▽こまめに水分補給

しずく水分補給しましょう。

◆体に熱をためないために

▽通気性のよい、吸湿性・速乾性のある衣服を着用する
▽保冷剤、氷、冷たいタオルなどで身体を冷やす
暑さの感じ方は人によって異なります。感覚の鈍くなる高齢者や、体温の調節がうまくできない子どもは要注意です。気温・湿度の高い日は無理な節電はせずに、熱中症予防に気を配りましょう。

◆熱中症が疑われる人がいたら

▽涼しい場所へ避難させる
▽衣服をゆるめ、身体を冷やす（特に、首の周り、脇の下、足の付け根など）
▽水分補給（水分・塩分、経口補水液など）
自力で水が飲めなかったり、意識がなかったりする場合は、すぐに救急車を呼びましょう。

環境省のホームページ（熱中症予防情報サイト）には、気温や湿度、輻射（放射）熱から算出される暑さの指数である「WBGT値」の観測値と予想値が掲載されています。運動や作業の度合いに応じた基準値が定められているので、1日の活動の参考にしてください。

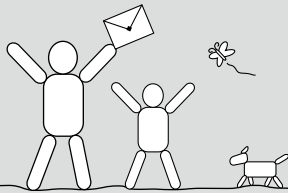

環境衛生だより

ごみのリサイクルのすゝめ

現在、遠賀郡と中間市は、焼却施設が無い「もえるごみ」を、北九州市に受け入れてもらっています。平成26年度に遠賀町がリレーセンターへ搬入したも

えるごみは、約5349^tで、1人あたり約275kgとなっており、平成25年度と比べると、全体で112^t、1人あたり7kgも増えています。

北九州市の負担を緩和するためにも、私たちはごみの量を減らしていかなければなりません。

●生ごみを減らしましょう

生ごみの80%は水分なので、水気を切ったり、乾燥させたりすることで減量できるほか、コンポストを利用して堆肥化し、家庭菜園などで肥料として活用できます。また、処理の終わったタンボールコンポストの中心は、町で新品と交換もしていますので、肥料を使わない人も始められます。町ではコンポストや生ごみ処理機の購入費の補助をしています。4月からは電動式生ごみ処理機の補助対象を拡大して、一般家庭と同等程度の生ごみの排出量がある事業者も対象となりましたので、詳しい内容はお問い合わせください。

※コンポストとは、微生物の力で堆肥化をするもので、生ごみの臭いはほとんどしません。

●紙類は地区で行われている集団回収に出しましょう
紙類は生ごみより多いと言われており、各家庭で、もえるごみの中から紙類を取り除いてみると、その多さに気づくと思います。

また、資源として活用できるのは、新聞、古雑誌、ダンボールだけではなく、包み紙やお菓子の箱、封筒なども資源として活用できます。町では地区で行っている集団回収に奨励金を交付しており、大切な地域活動の資金にもなりますので、ぜひご協力をお願いします。

●プラごみを分別しましょう
プラスチック製容器包装は、普段もえるごみで出しているものを見直して、きちんと分別して出すだけでリサイクルをすることが出来ます。しかし、汚れがついたプラごみは、リサイクルできないだけでなく、他のプラごみにその汚れを移して、リサイクルできないものを増やしてしまいますので、きちんと洗って出すようにしてください。

みんなで無駄のない社会をつくっていきましょう。

利用カードの登録について

遠賀町に在住、在勤、在学の方はどなたでも初回は、無料で利用カードを作ることができます。お名前、現住所が確認できる運転免許証、または健康保険証、在勤証明書などをお持ちください。

インターネット予約サービス開始

図書館ホームページ上からも、予約ができます。

イベント情報 (すべて無料)

おりがみ教室

町内在住のおりがみの達人を講師に迎え、小学生以上を対象におりがみ教室を開催します。

- とき 8月9日(日) 午後2時～3時
- ところ 多目的室
- 定員 10人
- 申込開始 7月9日(木)

おはなし会 (幼児～小学校低学年むけ)

- とき 毎週土曜日 午後2時30分～3時
- ところ おはなしの部屋
- 内容 絵本の読み聞かせ、手あそび など

おはなし会0・1・2 (赤ちゃんむけ)

- とき 毎月第3水曜日 午前11時～11時30分
- ところ 木ZZランド
- 対象 0歳から2歳までの乳幼児と保護者
- 内容 赤ちゃん絵本の読み聞かせやわらべうた、手あそびなど

人気本ベスト5

- | | | |
|----|--------|---------|
| 1位 | 火花 | 又吉直樹 著 |
| 2位 | 鹿の王 上 | 上橋菜穂子 著 |
| 3位 | 鹿の王 下 | 上橋菜穂子 著 |
| 4位 | 悲嘆の門 上 | 宮部みゆき 著 |
| " | 悲嘆の門 下 | 宮部みゆき 著 |

新着本案内

一般書



『踊り子と探偵とパリを』
小路 幸也 著

1920年代パリ。踊り子と英国青年ユージン、そして探偵マークが、伝説の宝石をめぐる華麗な冒険を繰りひろげる。



『あなたが消えた夜に』
中村 文則 著

ある町で発生した連続通り魔殺人事件。刑事・中島と小橋は、コート of の男を追う。しかし事件は、悲劇の序章に過ぎなかった。



『可愛い世の中』
山崎 ナオコーラ 著

芳香剤メーカーで働くまめこは、自身の結婚を機に、金銭感覚の変化の面白さに気づく。香りのビジネスを起こそうとするが…。



『スマイルメイカー』
横関 大 著

家出少年が、バツイチの女性弁護士が、右手を上げてタクシーを止める。タクシーは消え、思わぬ真実が待ち受ける…。

児童書



『セイウチくんをさがせ!!』
スティーヴン・サヴェッジ/作

動物園から逃げだしたセイウチくん。飼育員さんはセイウチくんを見つけれられるのか?! 文字のない、絵で楽しむ絵本です。



『ちびのミイのおひっこし?』
トーベ・ヤンソン原作
リーナ&サミ・カーラ/文・絵

ミイが部屋で暴れるので、ぐっすり眠れないムーミントロール。家を出て行こうかと思いはじめましたが…。

俳句・短歌

おんが短歌会詠草

奥 陸美選

初夏の心よき風吹く今日は
母懐かしみ一周忌せん

松原 敬子

痛みもつ姉も今頃つつし咲く
深大寺あたり歩みておるや

関口 キミ

新緑のまぶしきなかに真白なる
ジャスミンの花今咲き盛る

寺本 雅光

崗短歌会詠草

植村 隆雄選

荒々しき磯にもぐりて海人たちは
声掛け合いて若布刈りおり

谷口 玲子

白菜の次は高菜と漬物に
挑みし夫の顔喜々として

松本美智江

里山は五月の風にあふれる緑
スリード画面のグラデーシオン

古田 優子

遠賀俳友句会抄

池田 幸利選

寝返りは風のでつたふ鯉職
暮山の登り口なる木下閣

芦賀 恵子

切通し抜けきるまでの若葉風
服部美保子

高瀬 芳子

遠賀青葉句会抄

岸原 清行選

緑夜は薩摩切子に酒注ぎ

福岡東三子

後継ぎの子の紹介や寺の春

紀成 慶子

見つめ会ふ母子像五月の空青し

生野八代子

平成26年
7月4日生



鈴木 孝隆ちゃん
(広渡)

1歳のお誕生日おめでとう♥
よし笑顔でいてくれるだけで
幸せだよ！みーんなよしが大
好きです♥

平成26年
7月1日生



坂口 陽葵ちゃん
(鬼津)

ひまりちゃん♥おたんじょう
びおめでとう！ひまわりによ
うに、げんきにすくすくおお
きくなってね♥

平成26年
6月26日生



今井 朔弥ちゃん
(広渡)

1歳のお誕生日おめでとう♥
元気いっぱい笑顔の素敵な
朔弥君の成長をみんなで楽し
みにしているよ♥

平成26年
6月21日生



奥山 拓海ちゃん
(金古)

たっくん1歳のお誕生日おめ
でとう♪うどんが大好きなた
っくん★もりもり食べて、大
きくならうね♥♥♥

遠賀町のために！やる気のある人募集します

遠賀町職員採用試験

●職種・採用予定数および受験資格

- ▽一般事務職 3人程度
平成2年4月2日から平成10年4月1日までに生まれた人
- ▽土木技師 1人
昭和62年4月2日以降に生まれた人で、2級土木施工管理技
術検定試験における「学科試験のみ」の受験資格を有する人。

※地方公務員法第16条に該当する人は受験できません。

●第1次試験日 9月20日(日)

●ところ 九州共立大学(北九州市八幡西区自由ヶ丘)

●試験内容(第1次試験)

- ①教養試験 高等学校卒業程度の一般的な知識
- ②適性検査 事務作業能力と意欲・態度・性格特性の検査
- ③専門試験(土木技師のみ) 土木技師として必要な専門知識

●初任給(予定)

- ◇高校卒 14万4,500円 ◇短大卒 15万7,700円
- ◇大学卒 17万4,200円 ※学歴、経験年数で調整あり。

●申込書配布・受付期間 7月13日(月)～8月21日(金)
午前8時30分～午後5時15分(土日・祝日を除く)

※申込書は遠賀町ホームページからダウンロードできます。
※郵便で申込書を請求する場合は、封筒の表に「採用試験申込書請求」と朱書きし、140円分の切手を貼った返信用封筒(定型封筒に住所・氏名を明記)を同封のうえ、普通郵便で請求してください。

●提出書類

- ①【共通】採用試験申込書 1部
必要事項を記入し、写真2枚(たて6cm×よこ4.5cm)を所定の位置に貼付してください。
- ②【土木技師のみ】
卒業証明や成績証明書などの履修科目が確認できる書類
※郵送で申し込みの場合は、封筒の表に「採用試験申込」と朱書きし、392円分の切手を貼った返信用封筒(定型封筒に住所・氏名を明記)を同封のうえ、簡易書留で送ってください。

●その他 第2次試験を10月下旬、第3次試験を11月中旬に実施を予定しています。

●申し込み・問い合わせ
〒811-4392 遠賀町大字今古賀513番地
遠賀町役場 総務課 人事係

Happy Birthday 募集

このコーナーでは、誕生日を迎える3歳までのお子さんの写真を募集しています。広報発行日の1か月前までに、行政経営課(広報担当)にご連絡ください。

平成26年
7月9日生



北井 心結菜ちゃん
(玉生)

おたんじょうびおめでとう♥
活潑なこちゃん。これから
も元気いっぱい大きく育っ
てね♥

ギラヴァンツ北九州 ホームゲームにご招待(8席)

●とき・対戦相手・申込期限

- ▽7月18日(土) 午後6時キックオフ
VS 東京ヴェルディ戦
7月14日(火)必着
- ▽7月22日(水) 午後7時キックオフ
VS コンサドーレ札幌戦
7月17日(金)必着
- ▽8月1日(土) 午後6時キックオフ
VS 大宮アルディージャ戦
7月28日(火)必着

●対象・定員 各試合町内に在住の50人



皆さんの熱いエールで選手たちを盛り立てましょう。

●申込方法
インターネット
申込専用フォームからお申し込みください。
<http://www.giravanz.jp/friendlytown/onga/>
※5人まで申し込みできます。

●問い合わせ
株式会社ギラヴァンツ北九州
☎093(863)6777