

町の税金や料金などが、
コンビニエンスストアで
24時間、365日納付できます。

ピッ!

支払いには、10月12日以降に発行する
バーコード付きの納付書が必要です。
詳しい内容は、2ページをご覧ください。



税金や料金などが 24時間、365日 納付できます

10月12日以降に発行する納付書で、税金や料金などが、全国のコンビニエンスストア(コンビニ)で、休日や夜間を問わず納付できるようになります。

納付できる税金や料金



- 町県民税
- 固定資産税
- 軽自動車税
- 国民健康保険税
- 住宅使用料
- 保育料

コンビニで納付するときは
次のことに注意しましょう

◆ 次の納付書はコンビニで納
付できません

- ▽ 10月11日以前に発行したもの
- ▽ バーコードが印字されてい
ないもの
- ▽ 1枚あたり30万円を超える
もの
- ▽ 金額が訂正されているもの
- ▽ 納期限指定納期限が過ぎた
もの
- ▽ 汚れなどでバーコードが読
み取れないもの

◆ 新たにコンビニ用納付書を
発行します

10月11日以前に発行した納付

書もコンビニなどで納付できる納付書で再発行します。必要な場合は、ご連絡ください。

◆ 納付の確認に時間がかかります

コンビニなどで納付した場合、役場で納付の確認ができるまで、最大2週間程度かかる場合があります。コンビニなどで納付後、早急に納税証明書などが必要な場合は領収書をお持ちください。

また、同様の理由で、すでに納付していても、行き違いで督促が届く場合があります。

◆ 納付書の紛失・間違いに注意しましょう

10月12日以降に発行する納付書は、とじることができません。納付する場合は、必ず記載されている納期限などを確認して納付してください。また、納付書の紛失にも注意しましょう。

● 問い合わせ

▽ 町税について

納税係

▽ 住宅使用料について

都市整備係

▽ 保育料について

民生児童係

納付できる場所

金融機関(本店・支店・出張所)

遠賀信用金庫、福岡銀行、西日本シティ銀行、北九州農業協同組合、福岡ひびき信用金庫、九州内のゆうちょ銀行または郵便局(沖縄県を除く)

コンビニエンスストア

セブンイレブン、ローソン、ポプラ、ファミリーマート、ミニストップ、デイリーヤマザキ、ヤマザキデイリーストア、エーエム・ピーエム、コミュニティ・ストア、エブリワン、MMK設置店、くらしハウス、ココストア、サークルK、サンクス、スリーエイト、スリーエフ、スーパー北海道、生活彩家、セイコーマート、セーブオン、ハセガワストア、タイエー



コミュニティバスの外観は、太陽と雲をモチーフにし、遠賀高校の生徒がデザインしたものです。

●問い合わせ 都市計画係

コミュニティバスって
どうやって乗るの？



コミュニティバスは、出入口に段差のないノンステップバスです。

乗車してみよう

遠賀町コミュニティバス（コミュニティバス）のバス停は青色です。場所によって、片側1か所しかバス停がない場合があります。その場合は、向かい側のバス停に、時刻表を掲載しています。



① コミバスの乗り方

① コミバス前方のドアから乗ります。

② 運賃を運転席の横にある運賃箱に入れてください。

③ 安全のため、空いた座席に座り、シートベルトを着用してください。

④ 目的のバス停が近づいたら、近くにある「降ります」ボタンを押してください。

⑤ 目的のバス停に停まってから立ち上がってください。

⑥ 遠賀川駅のみ、他の路線へ乗り換えすることができます。降車時に、乗継券をとってお乗り換えください。

⑦ 足元に気をつけてコミバス後方のドアから降りてください。

運賃はいくらなの？

乗車したときに、運賃をお支払いください。遠賀川駅で遠賀町コミュニティバス以外の路線に乗り換えるときは、1回のみ無料で乗り換えることができます。降車するときにバスの降り口で、乗継券をとってください。バスの車内に両替機はありませんので、小銭を用意してください。運賃は、距離にかかわらず定額です。

コミュニティバスの運賃

● 200円 中学生以上

● 100円

▽小学生

▽60歳以上でふれあいの里センター利用証明書を持っている人

▽身体障害者手帳、療育手帳、精神障害者保健福祉手帳を持っている人と同乗する介護者1人

● 無料 小学生未満の乳幼児

● 回数券 200円のは、回数券を利用するとお得です。200円券10枚綴りを1600円で、バス車内やまちづくり課で販売しています。

いろいろな町へ
行ってみよう

芦屋町や岡垣町、鞍手町へは、バスに乗って行くことができます。

芦屋町へGO!

芦屋町タウンバスが、遠賀川駅から松の本、鬼津を経由し、芦屋町立病院まで走っています。運賃は距離によって異なります。

● 問い合わせ 芦屋町役場

☎ 093(223)0881

鞍手町へGO!

西鉄バス筑豊線が、遠賀川駅から浅木小学校、虫生津を経由し、鞍手車庫まで走っています。運賃は距離によって異なります。

● 問い合わせ 西鉄バス筑豊線

☎ 0948(29)4060

岡垣町へGO!

千代丸バス停で、岡垣町コミュニティバスに乗り換えができます。運賃は一律100円です。(平成22年9月1日現在)

● 問い合わせ 岡垣町役場

☎ 093(282)1211



第16回遠賀町 健康・福祉まつり

- とき 10月3日(日)
午前10時～午後2時
- ところ 遠賀町ふれあいの里

※駐車場は浅木小学校グラウンドをご利用ください。

アトラクション (屋内運動場)

歌や踊り、器楽演奏などで楽しみませんか。

- ①共同募金感謝状贈呈式
(遠賀町社会福祉協議会)

午前10時10分～

- ②器楽演奏(遠賀園)

午前10時30分～

- ③園児による遊戯
(南部保育園)

午前10時50分～

- ④手話うた

(手話の会)

午前11時10分～

- ⑤うたと踊り

(Y Yくらぶ)

正午～

- ⑥民舞、玉すだれ
(ろまん倶楽部)

午後0時30分～

- ⑦うたと踊り

(障害者支援センターさくら)

午後1時～

- ※時間は変更になる場合があります。

※時間は変更になる場合があります。

健康コーナーなど (本館)

自分の体の健康チェックをしてみませんか。健康に関する相談や体験コーナーもあります。

- ▽体内脂肪・体組成測定

体内の状態を測定します

- ▽骨密度測定

骨密度をチェックし、骨折を予防しましょう

- ▽歯科健診

虫歯や歯周病の検査、フッ素塗布などを行います

- ▽歯科実験・体験

清涼飲料水のPHと糖度の測定、咬合力テストなど

- ▽お風呂でリラックス

午前10時～午後7時
当日は無料で、ふれあいの里センターのお風呂が利用できます

販売・バザーなど (屋内運動場・食堂)

美味しいものを食べて、掘り出し物を見つけて見ませんか。各種販売やバザーも行われます。

- ▽模擬店

午前10時30分～

焼きたてパン、たこ焼き、サイコロステーキ、だんご汁、ぜんざい、焼とり、ポップコーン、ぶつかけそば、かき氷など

- ▽家庭用品バザー

①午前11時30分～

②午後1時30分～

町内の皆様のご協力で集まった家庭用品などのバザーです

- ▽販売

野菜、花苗、石けん、手芸品などの各種販売を行います

- 問い合わせ 民生児童係

健康・福祉まつり臨時送迎バスを運行します

無料

| Aコース | Bコース | Cコース |
|--|---|---|
| 遠賀町ふれあいの里出発時間 ▽午前の便 9:00、9:45、10:30、11:15 ▽午後の便 12:40、13:30、14:15 (午後の便は下車のみ) | 遠賀町ふれあいの里出発時間 ▽午前の便 9:00、10:00、11:00 ▽午後の便 12:30、13:20、14:15 (午後の便は下車のみ) | 遠賀町ふれあいの里出発時間 ▽午前の便 9:00、10:00、11:00 ▽午後の便 12:30、13:20、14:15 (午後の便は下車のみ) |
| JA北九州農協前(遠賀川) | 道官公民館前 | お仮屋公園前(上別府) |
| 観ノ目公園前(旧停) | 島津峯ヶ浦池公園前(島津) | 旧高家バス停(上別府) |
| バイパス下月極第3区駐車場前(新町) | 若松公民館前 | 千代丸公民館前 |
| 中央区公民館前 | 鬼津公民館バス停 | 静光園前 |
| 広渡公民館前 | 鬼津西バス停 | 若葉台公民館前 |
| 重広バス停(広渡) | 蟹喰バス停 | 芙蓉公民館前 |
| しげまつ歯科医院前(松の本) | 尾崎バス停 | 緑ヶ丘公民館前 |
| 高瀬第2公園前(緑光苑) | 田園④バス停 | 西鉄虫生津バス停 |
| 松の本公民館前 | 田園③バス停 | 西鉄宮の前バス停(浅木) |
| ゆめタウン西バス停(松の本) | 田園②バス停 | 遠賀信用金庫前(浅木) |
| 中央公民館前バス停 | 田園①バス停 | ※午後の便は、郵便局前に停まります。 |
| 西鉄木守バス停 | 町民体育館前 | ふれあいの里 |
| | 別府バス停 | ※午後の便は、停まりません。 |
| | 今古賀バス停 | 浅木バス停 |
| | 木守神社横(西川側) | 老良公民館前 |
| 遠賀町ふれあいの里到着予定時間 ▽午前の便 9:30、10:15、11:00、11:45 | 遠賀町ふれあいの里到着予定時間 ▽午前の便 9:40、10:40、11:40 | 遠賀町ふれあいの里到着予定時間 ▽午前の便 9:40、10:40、11:40 |

健康・福祉まつりには、コミュニティバスも利用できます

*健康福祉まつり来場者に限り、下記乗車券で遠賀町コミュニティバスが利用できます。

*乗車券が足りない人は、コピーしてご利用ください。遠賀町ホームページからも広報がダウンロードできます。

| | | | |
|---|---|---|---|
| <p>健康福祉まつり 遠賀町コミュニティバス</p> <p>乗車券 (1名分)</p> <p>平成22年10月3日限り有効</p> | <p>健康福祉まつり 遠賀町コミュニティバス</p> <p>乗車券 (1名分)</p> <p>平成22年10月3日限り有効</p> | <p>健康福祉まつり 遠賀町コミュニティバス</p> <p>乗車券 (1名分)</p> <p>平成22年10月3日限り有効</p> | <p>健康福祉まつり 遠賀町コミュニティバス</p> <p>乗車券 (1名分)</p> <p>平成22年10月3日限り有効</p> |
|---|---|---|---|

浄化槽の維持管理していますか

浄化槽は、微生物の働きを利用して汚水処理し、きれいな水にして自然にかえす施設です。私たちの生活を快適にしてくれますが、適切な使用や正しい管理ができていないと、これらの微生物がダメージを受け、汚水の処理ができなくなります。このため、定期的に保守点検や清掃、法定検査を行うことが義務づけられています。

理性能が発揮されているかに着目し、保守点検および清掃の状況などを検査するもので、毎年1回受けなければなりません

▽法定検査は、県の指定検査機関が実施します

浄化槽を使用廃止する場合は、

必ず宗像・遠賀保健福祉環境事務所へ届け出ましょう。

●問い合わせ

▽下水道工務係

▽下水道管理係



浄化槽は正しく使いましょう

- ▽水は適正量使いましょう
- ▽洗剤は適正量使いましょう
- ▽トイレトーパー以外の異物は流さないようにしましょう
- ▽浄化槽の電源は切らないようにしましょう
- ▽油や野菜くずは流さないようにしましょう

浄化槽の保守点検をしましょう

- ▽保守点検は、機械の点検や調整、補修、消毒薬の補給などです

▽保守点検には専門的知識や器具が必要です。委託する場合は、県知事の登録業者に委託してください

浄化槽の清掃をしましょう

- ▽浄化槽内にたまった汚泥などを抜き取る作業や内部設備の洗浄です
- ▽清掃を委託する場合は、町の許可業者に委託してください

浄化槽の法定検査を受けましょう

- ▽法定検査は、浄化槽が適正に維持管理され、必要な処

これから浄化槽を設置する人は…

浄化槽設置者に補助金を交付しています。対象は公共下水道事業認可区域外や農業集落排水事業対象外、団地浄化槽の地区外の住宅です。詳しい内容は、下水道管理係、または工務係にお問い合わせください。

| 人槽区分 | 補助金額(新築) | 補助金額(改良) |
|---------|-----------|-----------|
| 5人槽 | 40万9,000円 | 45万9,000円 |
| 6人槽 | 48万1,000円 | 53万1,000円 |
| 7人槽 | 51万1,000円 | 56万1,000円 |
| 8人槽 | 54万7,000円 | 59万7,000円 |
| 9~10人槽 | 61万9,000円 | 66万9,000円 |
| 11~50人槽 | 61万9,000円 | 66万9,000円 |

予約受付中です

乳がん・子宮がん検診が始まります

乳がん・子宮がん検診を行います。希望者は電話でお申し込みください。申込者には、10月上旬に問診票などを送付します。

20歳代から30歳代の人に子宮がんが急増しています

子宮がんは、HPV(ヒトパピローマウイルス)感染が主な原因です。過去20年間でみると、20歳代から30歳代の人に急増しています。検診は、子宮下部の細胞をこするだけの簡単なものです。

40歳代後半の人に乳がんが多くみられます

乳がんは、女性ホルモンの影響を受けるため、女性が忙しい閉経前の40歳代後半に多くみられます。検診の効果は実証済みで、欧米では8割以上の女性が、乳がん検診や子宮がん検診を受けています。自分のからだを知り、健康を守るために、検診をご利用ください。

●対象者・料金

【子宮がん検診】

20歳以上で前年度未受診の女性
5000円

【乳がん検診】

▽視触診のみ
30歳から39歳までの女性
5000円

▽視触診とマンモグラフィの併用

40歳以上で前年度未受診の女性
15000円

場所はいずれも、ふれあいの里センターです。10月22日の午前には託児を行いますので、希望者はご予約ください。

●申し込み・問い合わせ
健康対策係

日程と対象地区をご確認ください

【受付】

▽午前 9時～10時30分

▽午後 1時10分～2時30分

※対象地区で受診することができない人は、ほかの地区に変更することができます。

| とき | | 対象地区 |
|-----------|----|--------------|
| 10月12日(火) | 午前 | 浅木 |
| | 午後 | 緑ヶ丘・木守・芙蓉・老良 |
| 10月19日(火) | 午前 | 尾崎・中央・島津・道官 |
| | 午後 | 田園北・田園南 |
| 10月20日(水) | 午前 | 上別府・若葉台 |
| | 午後 | 東和苑・虫生津 |
| 10月22日(金) | 午前 | 別府 ※託児希望者 |
| | 午後 | 松の本 |
| 10月31日(日) | 午前 | 今古賀・新町・遠賀川 |
| | 午後 | 広渡・鬼津・若松・旧停 |

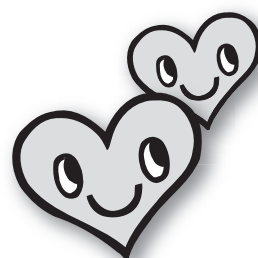

くらしの(情報)

Public News

遠賀町ホームページ

<http://www.town.onga.jp/>

遠賀町役場

☎093(293)1234
FAX 093(293)0806

遠賀コミュニティセンター

☎093(293)6525
FAX 093(293)7057

遠賀体育センター

☎093(293)5434

遠賀町立図書館

☎093(293)9090
FAX 093(293)9091

ふれあいの里センター

☎093(293)2030
FAX 093(293)8506



健康・子育て

わんぱく教室

(テーマ)ミニミニ運動会

身近な物を使って、みんなで遊びましょう。

●とき 10月5日(火)午前10時～11時30分

〔受付〕午前9時30分～10時

●ところ 遠賀コミュニティセンター

4か月児健康診査

子どもの健康や成長を確認しましょう。

●とき 10月14日(木)

〔受付〕

▽前半 午後1時～1時10分
▽後半 午後1時30分～1時40分

●ところ 遠賀コミュニティセンター

●対象 平成22年5月1日から6月30日までに生まれた乳児

※対象者には通知します。

子育ての相談に応じます

地域子育て支援

「ふつぷり」の相談員が、子育ての悩みに応じます。直接来館、または電話での相談もできます。



●とき 10月14日(木)・28日(木)、11月11日(木)・25日(木)午前10時30分～正午

●ところ 地域子育て支援広場「ふつぷり」ふれあいの里センター内

※対象者には通知します。

イベント

「結の会」朗読発表会

昭和の懐かしい思い出がよみがえる朗読会です。

●とき 10月20日(水)午前11時～

〔開場〕午前10時30分

●ところ 遠賀町立図書館

●内容 昭和のおもいで「向田邦子と昭和の東京より」、地獄のあばれもの、ちいちゃんのかげおくり

●費用 無料
●問い合わせ 遠賀町立図書館

●受付時間 月～金 8:30～12:00
13:30～16:30
土 8:30～12:00

●休診日 土曜日の午後、日曜日、祝日
●救急告示病院

遠賀郡遠賀町大字尾崎1725-2
ホームページ <http://www.onga-hp.jp/>

(093) 281-3810

おんが病院

◇看護師募集中◇

病院見学随時受け付けております。
電話から申込み下さい。
担当:堀田(ほりた)



有料広告欄

※有料広告の内容は、直接広告主にお問い合わせください。

ハートフェスタ福岡

精神障害があっても地域で安心して暮らしていけるよう、精神障害者を支える家族が地域住民の皆さんとの絆を深めるための交流イベントです。



●とき 10月16日(土)午後1時〜4時10分

「受付」正午〜

●ところ ウェルとばた北九州市戸畑区

●内容 林田スマさん(元RK Bアナウンサー)による講演会、障害者当事者グループ(ブルースカイ)による演奏会など

●定員 800人

県営住宅入居者募集

抽選方式で入居者を決定します。詳しい内容は、募集案内書でご確認ください。



●対象 福岡県内の県営住宅

●募集案内書配布場所

福岡県住宅供給公社、公社管理事務所(北九州・福岡・筑豊・筑後)など、福岡県県営住宅課、福岡県内の各市(区)役所、町村役場、各地区県民情報コーナー(北九州・筑豊・筑後)など

●配布・申込期間

10月1日(金)〜12日(火)

※申し込みは無料です。

●申し込み・問い合わせ

福岡県住宅供給公社北九州管理事務所

☎093(621)3300

●費用 無料

●その他 団体の申し込みや介護が必要な場合は、お問い合わせください

●問い合わせ (社)福岡県精神障害者福祉会連合会

☎092(406)0646

福岡新水巻病院 健康まつり

健康に関する楽しいイベントに参加してみませんか。

●とき 10月17日(日)午前11時〜午後1時

●ところ 福岡新水巻病院(水巻町)

●内容 健康や食事に関するブース、ステージなど

●費用 無料

●問い合わせ 福岡新水巻病院

健康まつり実行委員会
☎093(203)2220

試験・募集

在宅介護者のつどい

家庭で介護している人同士の交流やリフレッシュ活動を目的にした在宅介護者のつどいを開催します。



●対象 遠賀町内に在住で、家庭で介護している人

●とき 10月23日(土)午前11時〜午後2時

●ところ ふれあいの里センター

●内容
▽講義「認知症の理解と家庭介護」
▽講師 小松原百合子さん(福岡県在宅保健師若草会)

●定員 20人(先着順)

●申込期限 10月12日(火)

●申し込み・問い合わせ 遠賀町社会福祉協議会

☎093(293)0430

傾聴ボランティア

養成スキルアップ講座

傾聴の基本である「心をこめて聴く」ことを学びながら、実習などを通じて「聴き上手」になるためのポイントを身につけます。

●とき 10月16日(土)、11月6日(土)・13日(土)午後2時〜4時

●ところ ふれあいの里センター ※実習は遠賀園で行います。

●内容
▽傾聴ボランティアとは「傾聴の心構え」
▽上手な傾聴のスキルを学ぶ①「軽度認知症」
▽傾聴実習「聴くことを体験しよう」
▽上手な傾聴のスキルを学ぶ②「困ったケースについて」

●費用 無料

●定員 20人(先着順)

●申込期限 10月13日(水)

●申し込み・問い合わせ 遠賀町ボランティアセンター(遠賀町社会福祉協議会内)

☎093(293)0430

遠賀川保育園
臨時保育士募集

●勤務期間 10月1日(金)〜平成23年3月31日(木)

●勤務時間 午前8時30分〜午後5時

※勤務時間や日数は相談に応じます。

●勤務場所 遠賀川保育園

●賃金 62000円/日

●定員 1人

●申し込み・問い合わせ 遠賀川保育園

☎093(293)0184

おすすめ貸家物件

新築 戸建平家

ゆとりの
3LDKが5棟!

岡垣町中央台3-3-(32~36)

家賃 6.5万円〜7.5万円

◎駐車場3台無料(並列) ◎敷金3ヶ月

◎システムキッチン・ひろびろ浴室・テラス付き

【8月完成】

不動産なんでも相談(無料)

探しています!中古住宅

地元岡垣32年

(貸主)吉田住建

岡垣町海老津駅前12-8

☎(093)283-2042

営業時間9:00~17:00

有料広告欄

※有料広告の内容は、直接広告主にお問い合わせください。

**身体・精神障がい者
職業訓練生募集**

(オフィスソフト活用科)

●とき 12月1日(水)～平成23年2月25日(金)午前10時～午後4時

※土日、祝日と年末年始は休講です。

●ところ KMMビル医療事務研究会講座室(北九州市小倉北区)

●対象 身体障害者手帳または精神障害者福祉手帳を持っている人

※詳しい内容は、お問い合わせください。

●内容 ワードの文書作成、Excelの表計算などを学び、コンピューター操作技能の習得を目指します

●費用 無料(テキスト代が5000円程度必要)

●その他 選考があります

**住民基本台帳
ネットワークシステムが
一時停止します**

システム改修のため、住民基本台帳ネットワークシステムの全業務と公的個人認証の一部業務が一時停止します。利用者の皆さまにはご迷惑をおかけしますが、ご理解とご協力をお願いします。



●業務停止期間

10月12日(火)～26日(火)

●業務停止内容

住民基本台帳カードの発行や交付、住民票広域交付、付記転入・転出、電子証明書書の交付など

●問い合わせ 住民係

※その他に簿記などを学ぶ事務

スペシャリスト科もあります

●申込期限 10月28日(木)

●申し込み・問い合わせ

福岡県障害者職業能力開発校

☎093(741)5431

ポリテクセンター八幡

若年者職業訓練生募集

(溶接施工科)

幅広い分野で使われる溶接を中心とした訓練を行います。

●対象 公共職業安定所に求職の申し込みをしている18歳から39歳までの人

●訓練期間 12月3日(金)～平成23年6月29日(水)

●定員 16人

●費用 無料(テキスト代などが別途必要)

●その他 選考があります

●申込期間 9月27日(月)～10月29日(金)

●申し込み・問い合わせ

八幡公共職業安定所

☎093(622)5566

相談

法の日週間

法律人権相談所

弁護士や人権擁護委員などが法律や人権に関する相談に応じます。気軽ににご相談ください。

●とき 10月5日(火)午前10時～午後3時

〔受付〕午前9時50分～午後2時30分

●ところ いきいきほーる(永卷町)

●内容 一般の法律問題、不動産登記関係、商業法人登記関係、離婚、相続、遺言、いじめ・体罰など

●費用 無料

●問い合わせ 福岡法務局北九州支局人権擁護係

☎093(561)3542

お知らせアラカルト

後期高齢者の健康診査

福岡県後期高齢者医療制度の被保険者を対象に健康診査を実施しています。受診していない人は、指定医療機関などでお早

めに受診してください。指定医療機関などは、郵送した一覧表で確認することができます。

●受診時に必要なもの 保険証、受診票

※受診票を紛失した場合は再発行しますのでお問い合わせください。

●受診期限 平成23年3月31日(木)

●問い合わせ 福岡県後期高齢者医療広域連合お問い合わせセンター

☎092(651)3111

※市外局番はお間違えのないようお願いします。

9月21日～30日

秋の交通安全県民運動

今回の運動テーマは、「高齢者の交通事故を防止しよう」です。

▽夕暮れ時や夜間、道を歩いたり、自転車に乗ったりするときは、ドライバーから確認しやすい明るい服装や反射材用品などを着用しましょう

▽高齢者や高齢運転者に対して、「思いやり運転」を推進しましょう

▽問い合わせ

福岡県警折尾警察署

☎093(691)0110

▽交通事故をなくす福岡県民運動本部

☎092(643)3167

行政書士は、訴訟を未然に防止する“身近な街の法律家”
中小企業診断士は、“企業経営のホーム・ドクター”

どうぞ、安心してご相談ください。じっくりとお話をお聴きし、充分にご相談内容を検討のうえ、最良と考えられる方策をご提示いたします。(ご相談料 3千円)

私には、弁護士、司法書士、公認会計士、税理士、行政書士、中小企業診断士の皆さんとのネットワークがあります。

※私の経営信念：地域の方達に感謝される仕事を元気な限り続ける。



行政書士 中小企業診断士
小川浩三事務所 (遠賀町浅木382-4)
TEL・FAX (093) 293-5322
HP: 小川浩三事務所/小川経営法務事務所

見積もり **無料**

IH、エコキュート、温水器、太陽光発電
オール電化の事なら

株式会社 **電太郎**

遠賀町鬼津417(8組)
☎0120-315-194 代表 大場

有料広告欄

※有料広告の内容は、直接広告主にお問い合わせください。

新型インフルエンザの 予防接種が始まります

10月1日から、すべての年齢を対象にした、新型インフルエンザの予防接種が始まります。

●接種期間(予定)

10月1日(金)～平成23年3月31日(木)

●接種料金

医療機関で料金が異なります

次の対象者は無料や1,000円の負担で接種できます。

【無料で接種できる人】

- ▽生活保護世帯の人
- ▽町民税非課税世帯の人

※平成22年1月2日以降に転入した人は、前住所地の世帯全員の非課税証明が必要です。手続きは、健康対策係の窓口にお越しください。

【1000円で接種できる人】

- ▽65歳以上の人
- ▽60歳から64歳までの人で、心臓や腎臓、呼吸器およびヒト免疫不全ウイルスによる免疫の機能に障害のある人(医師の判断が必要)

接種できる医療機関など、詳細は決まり次第、お知らせします。

●問い合わせ 健康対策係



- 利用できる内容
 - ▽法人町民税
 - ▽固定資産税(償却資産)
 - ▽個人住民税(給与支払報告書の提出や特別徴収関連手続きなど)
 - ▽申請・届出(法人設立・設置届出、異動届、特別徴収義務者の所在地・名称変更届など)

●E-Tax(エタックス) インターネットを利用して、地方税の申告や申請手続きが自宅やオフィス、税理士事務所からできます。



●その他 詳しい内容や手続きなどは、お問い合わせください。

●問い合わせ 社団法人地方税電子化協議会

☎0570(08)1459

▽ホームページ <http://www.eltax.jp/>

10月1日から
米トレーサビリティ制度が
導入されます

米や米飯類、米菓などの生産や製造、販売を行う事業者に行う記録を義務づける制度です。生産者や事業者などは、取り引きや廃棄など、記録の保存が必要になります。

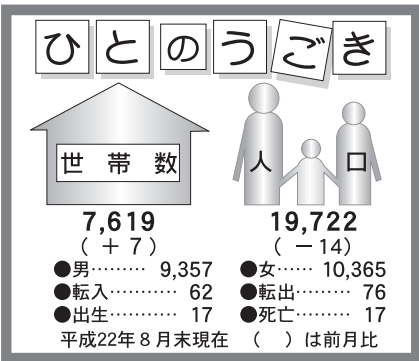
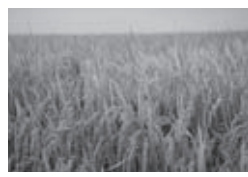

●対象品目 米穀、米粉、こうじ、米飯類、もち、団子、米菓、清酒、みりんなど

●その他 詳しい内容は、お問い合わせください

●問い合わせ 農林水産省九州農政局福岡農政事務所食糧部 計画課

☎092(281)8261

※この記事では、障害者の「害」という字の否定的なイメージから、なるべく使用しないようにしたいという思いから条文などの引用以外は「障がい」とひらがなで表記しています。

近年、障がいに対する理解は深まりつつありますが、身体障がい者や知的障がい者に対する嫌がらせなど人権侵害、また精神障がいに対する無理解や偏見が存在しているのも現状です。

また、就労を希望しても就職が困難であったり、労働条件で不利に扱われたりすることもあります。こうしたことは、環境条件の工夫や配慮で改善されることもあるかもしれません。

すべての人が、あるがままの姿で受け入れられる社会は、障がいがある人もない人も、いきいきとした生活を送ることができるといっていいでしょうか。

今回は「障がい者の人権」について考えてみましょう。

障害者基本法では「障害者とは、身体障害、知的障害又は精神障害があるため長期にわたり日常生活または社会生活に相当な制限を受ける者」と定義され、「すべての障害者は個人の尊厳にふさわしい生活を保障される権利を有する」としています。

みんなで築こう 人権の世紀

互いの人権を尊重する 社会の実現に向けて

広告 第43期生 「着れたらいいな」から「また着よう」へ。

「きもの着付教室」 受講生募集

10月中旬
開講
お申し込み締切日
10/12

普段着から訪問着まで手結びの着付を分かりやすく指導いたします。

- 受講料無料：週一回15講座
- 全て手結びで行います。特別な道具はありません。(着物や小物はご自分のものをお持ち下さい)
- ご希望の方は帯や着物を購入することも可能です。

一般には開放しない...
楽しい博多織工場見学、
着物勉強会も実施!

着付講師同時募集中

(交通費・昼食代は自己負担)

会場の検索・お申し込みは、携帯サイトからでもできます。
<http://www.nihonkimono.com>

日本きもの推進協会

◆午前の部:10時～12時 ◆午後の部:13時～15時 ◆夜間の部:19時～21時

| 会場 | 午前 | 午後 | 夜間 | 住所 |
|--------------------|----|----|----|--------|
| 遠賀コミュニティセンター | 月 | 月 | | 遠賀郡遠賀町 |
| 中間ハーモニーホール | 木 | 木 | 月 | 中間市蓮花寺 |
| 水巻町保健福祉会館「いきいきほーる」 | 木 | 木 | | 遠賀郡水巻町 |
| 岡垣サンリーアイ | 金 | 月 | | 遠賀郡岡垣町 |
| 宗像ユリックス | 金 | 火 | | 宗像市久原 |

受講ご希望の方は電話・ハガキ又はFAXのいずれかでお申し込みください。
◆受付時間 / 午前9時～午後5時 上記以外の会場もあります。詳しくはお問合せ下さい。

☎0120-265-756

FAX.092-926-7389 (24時間受付)

〒838-0228 朝倉郡筑前町二75-3 日本きもの推進協会「おんが」係
1.ご希望の会場・曜日・時間(第2希望まで) 2.郵便番号 3.住所 4.氏名(みりがな) 5.電話番号 6.年齢 7.職業
【個人情報の取り扱い】取得した個人情報は、当協会が開講する教室のご案内にのみ使用します。

有料広告欄

※有料広告の内容は、直接広告主にお問い合わせください。

