

広報おんが

Onga Town Public Relations

2009.12.10
No.952

特集

The
G
O
M
I
チェンジ!!





皆さんの協力で、もえる
 ごみの量は、2年連続で
 減っています。
 しかし、遠賀町内から出
 された一人当たりのごみ
 の量は、遠賀郡他町や中

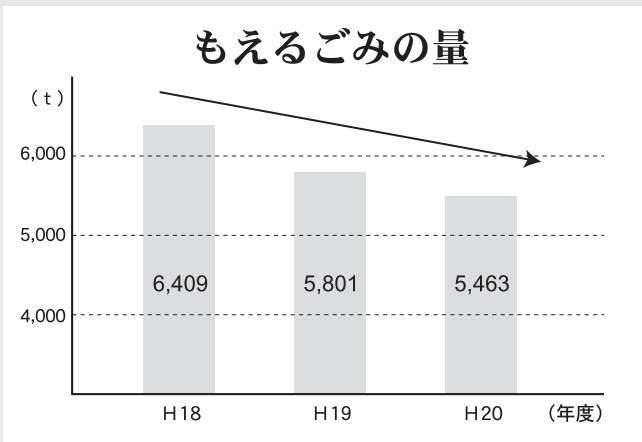



もえるごみの排出量(平成20年度)

	人口(人) H21年3月末	年間 (t)	一人当たり (kg)
遠賀町	19,672	5,463	277.6
岡垣町	32,468	7,810	240.5
水巻町	30,648	8,428	275.0
芦屋町	15,928	3,998	250.9
中間市	46,404	12,700	273.6

間市で比較すると、最も多い状況です。
 私たち一人ひとりが、どのようにしたら、ごみを減らすことができるのか、もう一度考えてみませんか？



もえるごみの実態

遠賀郡と中間市は、管内にごみ処理施設を持たないため、平成19年4月から北九州市にごみ処理をお願いしています。その経費は1tあたり約2万円。平成20年度遠賀町ではごみ処理に年間1億円以上(一般会計の約2・0%)がかかっています。この経費を皆さんの協力により減らすことができれば、まちづくりを進めるうえで大きな財源となります。

そのもえるごみで一番の厄介なものは「水分」。とくに生ごみはその80%以上が水分で、それを燃やすということは、ほぼ水を燃やしているようなものです。

ところで、生ごみは本当に「ごみ」なのでしょうか？近年、野菜くずは家畜の飼料に、食べ残しなどは肥料に、といった具合に資源としての活用が注目されています。その中でダンボールコンポスト



ダンボールコンポストとは？

ダンボールにピートモスという土壌改良剤ともみ殻(炭にしたもの)を混ぜ合わせたものです。生ごみを投入し混ぜ合わせることで、中の菌が生ごみを分解していきます。森の土のような臭いで、生ごみ特有のくさい臭いはほとんどありません。場所もとらず、1日500gから1kgの生ごみを処理することができ、3か月程で堆肥になります。



トなど家庭でもできる取り組みがあります。

生ごみをなくすことのメリットは、ごみの臭いがなくなることで、運ぶ際に水が滴らないこと、ごみを出し忘れても保管が容易なこととです。生ごみは水分をしっかりと切ることで、臭いなどのいやなことを軽減することができます。

もえるごみから生ごみや紙を取り除くと、ごみ袋は相当に小さくなります。やはり、徹底した分別が大きなポイントになってくるのです。

捨てればごみ 分ければ資源！

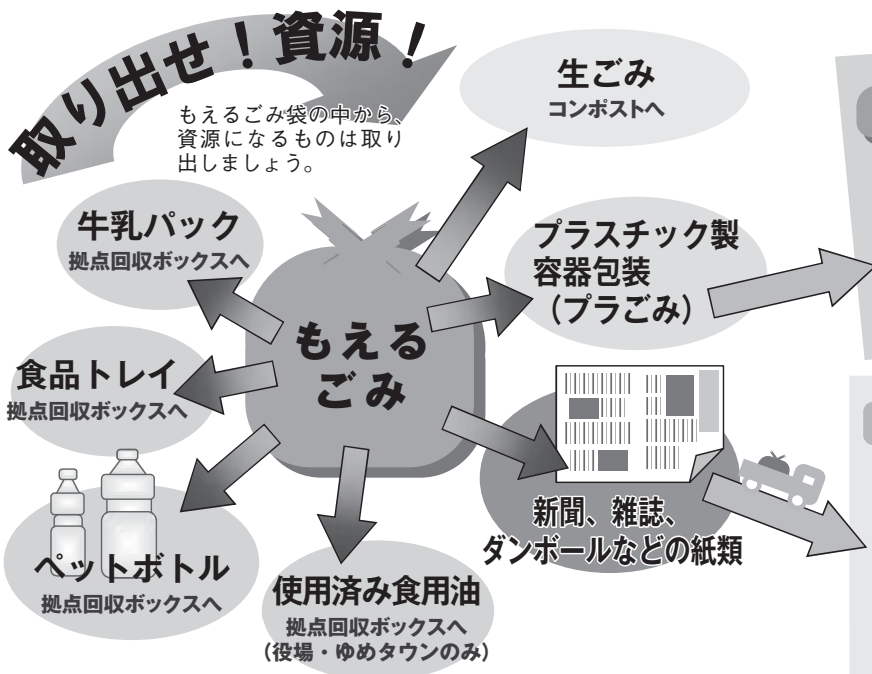

プラごみは大切な資源！

プラごみは、今いろんなものに生まれ変わる大切な「資源」です。ただごみにしてしまうには MOTTAINAI！きれいに洗って、プラごみとして出しましょう！

紙は集団回収へ！

紙も大切な「資源」です。ただごみにしてしまうにはもったいない！新聞紙、雑誌(菓子箱、封筒、包み紙など)、ダンボール類に分けて、子ども会などが行っている集団回収に出しましょう！

ごみの分別

「分別は、最初から分けてごみ箱に入れるのが大切」。そう語るのは、今回ごみ減量の取り組みについて、取材させてもらった武富富子さん。武富さんは、遠賀町の婦人会会長として、ごみ減量に一役買っているだけでなく、地区や家庭でのごみ減量に積極的に取り組んでいます。

早速、武富さんの自宅を訪問すると、ごみの種類ごとに用意されたごみ箱に、目が留まりました。

武富さんは、「ごみの種類ごとにごみ箱を用意しておけば、分別することは簡単ですよ。もし、違うごみを混ぜてしまうと、あとで分別するのは、まず無理でしょうね」と、分別のコツを語ってくれました。

ごみ箱のほかにも、ダンボールコンポストや電動式生ごみ処理機、生ごみを水切りするためのざるなど、さまざまなごみ削減



武富 富子さん(東和苑)



野菜くずなどのやわらかい生ごみは、ダンボールコンポストで堆肥に

減に取り組んでいます。

武富さんも、最初は分別が大変だったそうですが、毎日行うことで逆に、今では分別することが楽しくなってきたそうです。

相手の顔を見ながらの分別指導を！

武富さんが残念に思っていることは、正しい分別ができていないことだそうです。「リサイクルできるごみ(プラスチック製容器包装やペットボトルなど)を、洗わないでごみに出している人がいますが、あれではせっかく資源にできるように分別した意味がなくなってしまう」と肩を落としています。

そこで武富さんは、「婦人会では、毎月一度、公民館でペットボトルやトレイなどを回収しています。そのとき、必ず手渡しで受け取って、間違った分別にはその場で指導しているんですよ。そのおかげで、最初は間違

家庭でできる ごみ削減の取り組み



「ビン・カン」「もえないごみ」「プラスチック製容器・包装」「アルミ缶(集団回収用)」など、種類ごとにごみ箱を用意

った分別をしていた人も、繰り返し指導することで、だんだん正しい分別ができるようになっていきますよ」と、ごみに対する意識改善には、相手の顔を見ながらの指導が大切であると、熱く語ってくれました。

分別と減量のポイント

- ▽ごみの種類ごとにごみ箱を用意する
- ▽生ごみは、コンポストで堆肥にするか、乾燥させて水分を切る
- ▽リサイクルできるごみは、きれいに洗って、乾燥させてからごみ袋に入れる
- ▽拠点回収ボックスや集団回収を利用し、資源にする など



「ペットボトル」「食品トレイ」「紙パック」などは、拠点回収ボックスへ
貝類や硬い骨、野菜の皮などは、電動式生ごみ処理機で乾燥させてからもえるごみへ

ごみの減量に向けて…

遠賀町から出るごみの量を減らすためには、家庭、事業所、行政が一つになって、ごみ問題を考える必要があります。

武富さんの取り組みからも相手の顔を見ながらのごみ指導は、地域や事業所の皆さんの力が必要不可欠です。みんなで一丸となつて、ごみに対する意識を変え、ごみを減らしましょう。

「捨てればごみ、分ければ資源」を忘れずに！



地域公共交通の

未来を考える

〜コミバス再編〜

10月25日号の遠賀町コミュニティバス（コミバス）の現状に引き続き、地域公共交通活性化協議会で検討したコミバスの見直し（案）がまとまりました。

地域公共交通総合連携計画

遠賀町では、コミバスを皆さんの身近な交通手段として長く運行し続けたいと考えています。この計画では、皆さんがバスの運行事業に関心を持ち、バスに深くかかわることができる取り組みを示しています。

たくさんの人に乘ってもらうための事業や、行政や商店街などたくさんの人とかかわりを通して、だれもが安心して住み続けられるまちづくりを目指した計画です。

バス路線の再編

平成21年度に行ったアンケートで、便数が少ない、待ち時間が長い、遠回りなど多くの意見がありました。そこで、JR遠賀川駅を出て、遠賀川駅に戻る循環型の路線を見直す予定です。すべての路線を片道運行にすることで時間を短くするとともに、便数を増やし、利用者の少ないバス停は統合します。

バスの情報公開

広報や遠賀川駅掲示板などで運行状況や路線図、収支状況などのPRに力を入れます。また、行き先や目的

【西鉄バス波津線の廃止】

西鉄バス宗像から、平成22年4月1日に波津線の一部運行を廃止する申出がありました。波津線は遠賀町と岡垣町をつなぐ路線で、路線維持のためには、遠賀町と岡垣町で、赤字分を負担する必要があります。しかし、利用者が少ないこと、すでに一部区間でコミバスも同じ路線を走っていることから廃止を受け入れ、今後はコミバスの路線見直しによる、代替策の検討を行っていきます。

廃止される遠賀町のバス停

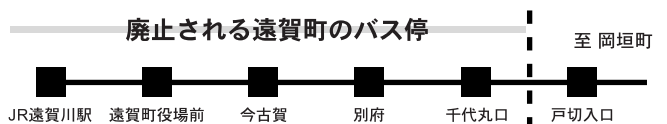

環境整備

安全で快適な乗降のため、道路のバスカットなど、ユニバーサルデザインを考慮した環境整備を進めます。また、車内で健康づくり情報など、利用者に役立つ情報や知識を提供し、地球温暖化対策として脱自家用車の促進を図ります。

コミバス未来予想図Ⅱ

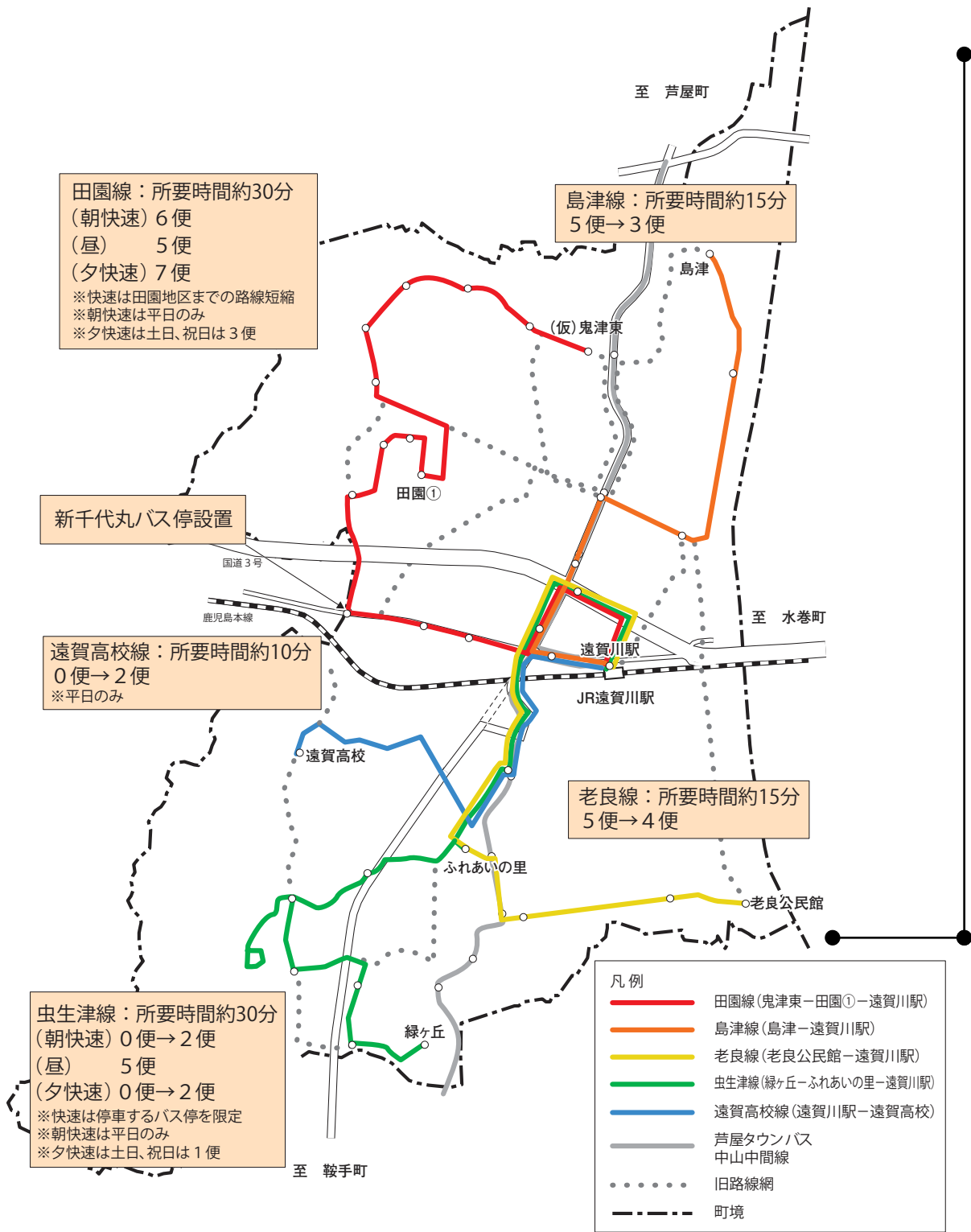

【パブリックコメント】



地域公共交通
総合連携計画に
関して、パブリッ
クコメントを実
施します。意見の
ある人は、ホーム
ページやまちづく
り課または図書館、ふれあいの里窓
口に準備している計画書を見て、意
見を提出してください。

●対象

▽遠賀町内に在住・在勤・在学の人
▽パブリックコメントに係る事案
に利害関係を有すると町が認め
る人

●提出方法

住所・氏名・連絡先と
意見を書いてファックス、郵便、
メールもしくは直接窓口へ提出
(電話不可)

※意見書の様式は、ホームページや
まちづくり課にあります。様式
は問いません。

●提出期間

12月11日(金)～24日(木)

●提出・問い合わせ

▽都市計画係

☎093(293)1234

FAX 093(293)0806

〒811-4392

福岡県遠賀郡遠賀町大字今古賀

513番地

▽E-mail machidukuri@town.onga.lg.jp

まちの TOPICS わだい

健康づくりを始めましょう

第2回ふれあいウォーキング大会

11月14日、「第2回ふれあいウォーキング大会」が行われました。遠賀コミュニティーセンターから木守や上別府など、遠賀町南部を歩く7kmと9kmコースです。歩く前に体育指導委員のストレッチ体操で、筋肉の緊張を和らげて体をほぐしていきます。

いよいよスタート。参加者は話をしたり、町内の景色を見たりしながらウォーキングを楽しんでいました。ウォーキングは体への負担が少なく、気軽にできる健康づくりの一つ。全身の筋肉をゆっくりと活発に動かすことができ、生活習慣病の予防にも効果があるといわれています。

まちづくり課では、町内の自然や歴史を楽しみながら、健康づくりができる小冊子「楽学マップ（ウォーキングマップ）」を配布中です。

今まで知らなかった道や季節ごとに少しずつ変わっていく風景。歩いてみると新しい発見があるかもしれません。あなたも始めてみませんか？



自然と親しみましょう

親子よくばり探鳥会

11月15日、島津・丸山歴史自然公園で遠賀レクリエーションの会による「親子よくばり探鳥会」が行われました。

この探鳥会は、さまざまな野鳥の姿や鳴き声など、生態を観察し、自然と親しむことを目的としています。参加者は双眼鏡を使い、「ヒドリガモ」や「キセキレイ」などの野鳥を発見。野鳥リストを見ながら1時間程で観察された野鳥はなんと12種類。自然の中にたくさんの生命が息づいていることが感じられる一日になったようです。



安全・安心な町づくりを目指して

地域安全街頭啓発

安全で安心して生活できるまちづくりを目指して、10月16日に「地域安全街頭啓発」が行われました。この啓発は、遠賀町自治防犯組合が中心になり警察や行政と協力・連携して、防犯や交通事故防止などを目的に行われているものです。この日は、ゆめタウンで暴力追放運動などの啓発パンフレットを配布し、買い物客などに、「犯罪被害に遭わないように」と注意を呼びかけていました。



元気に活動しています

遠賀・水巻新日鐵退職者の会清掃ボランティア活動

9月24日、JR遠賀川駅前周辺で遠賀・水巻新日鐵退職者の会が「清掃ボランティア活動」を行いました。平成5年から水巻町の河川敷で空き缶・空き瓶のごみ拾いを始め、昨年からは活動場所を広げ、JR遠賀川駅前周辺でも行っています。参加者は「体が元気なうちは続けていきたい」と意気込んでいました。



第34回遠賀町文化祭

10月31日から11月3日まで、遠賀コミュニティーセンターや遠賀体育センターで「第34回遠賀町文化祭」が行われました。

今年も会場では、丹精込めて作られた作品や躍動感ある踊り、心に響く演奏や歌など、感動にあふれる4日間になりました。



芸能まつり



青少年の主張大会



作品展示



町民のつどい



社交ダンス



体験コーナー(お茶会)



💡 スポットライト



11月1日の「町民のつどい」に参加し、ピアノの弾き語りで「からたちの花」や「この道」を披露してくれた甲山誠児さん。ステージに一人で上がり、ピアノを弾いて歌うことは初めてだったそうです。わずか8か月という短い練習期間で本番を迎え、緊張しながらも一所懸命、心の込もった歌を聞かせてくれました。甲山さんは「演奏を終えた後も、しばらくは心が満たされているような気分」と笑顔があふれていました。

くらしの(情報)

Public News

遠賀町ホームページ

<http://www.town.onaga.lg.jp/>

遠賀町役場

☎093(293)1234
FAX 093(293)0806

遠賀コミュニティセンター

☎093(293)6525
FAX 093(293)7057

遠賀町立図書館

☎093(293)9090
FAX 093(293)9091

遠賀町中央公民館

☎093(293)1355
FAX 093(293)5533

遠賀体育センター

☎093(293)5434

ふれあいの里センター

☎093(293)2030
FAX 093(293)8506

健康・子育て

すくすく(乳児)ひろば

ベビーマッサージで親子の触れ合いをしましょう。

●とき 12月15日(火)

〔受付〕午前9時30分～10時30分

●ところ

ふれあいの里研修センター



●対象 生後2か月～1歳未満児

●内容 身体計測、ベビーマッサージ、保健師・助産師・栄養士による育児相談

●費用 無料

●持ってくるもの 母子健康手帳、バスタオル

●問い合わせ 健康対策係

1歳6か月児健康診査

●とき 12月17日(木)

〔受付〕

▽前半 午後1時～1時10分

▽後半 午後1時30分～1時40分

●ところ

遠賀コミュニティセンター

●対象 平成20年4月1日から6月30日までに生まれた幼児

※対象者に通知します。

●内容 身体計測、小児科医・歯科医による診察、保健師・栄養士・歯科衛生士による健康相談、歯科集団指導

●費用 3800円

試験・募集

防火管理者講習会

防火管理者を目指しませんか。

●対象

▽防火管理者を必要とする事業所の関係者

▽業務上防火管理の知識が必要なる人

●とき

▽甲種防火管理者新規講習 平成22年2月25日(木)・26日(金)

▽乙種防火管理講習 平成22年2月25日(木)

●ところ 遠賀郡消防本部

●費用

▽甲種 3800円

遠賀川保育園

臨時保育士募集

●対象 保育士の資格を有し、保育の仕事に意欲がある人

●勤務日時 12月1日(火)～平成22年3月31日(水)午前8時30分～午後5時(日祝日は除く)

※勤務日時は相談に応じます。

●賃金 6200円/日

●定員 若干名

●申し込み・問い合わせ 遠賀川保育園

☎093(293)0184

●費用 2000円

『良質で信頼される 心優しい病院を!!』

- 診療時間の一案内
- 受付時間 月～金 8:30～12:00
13:30～16:30
土 8:30～12:00
 - 診療時間 月～金 9:00～12:30
14:00～17:00
土 9:00～12:30
 - 休診日 土曜日の午後、日曜日、祝日
 - 救急告示病院

◆整形外科の外来は午前中のみとなっております



※整形外科外来の初診の方は紹介状が必要となります。
※糖尿病専門外来始まりました。 月曜・木曜・土曜
※リウマチ専門外来始まりました。 水曜

◇看護師募集中◇

病院見学随時受け付けております。
電話から申込み下さい。
担当：柏木(かしわざ)

遠賀中間医師会
おんが病院

遠賀郡遠賀町大字尾崎1725-2



(093) 281-3810

※有料広告の内容は、直接広告主にお問い合わせください。

平成22年度保育園児募集

平成22年度の保育園児を募集します。

●対象 保護者や同居親族など

すべての人が次のいずれかに該当し、児童の保育ができないと認められる場合

▽仕事をしている人(会社勤務・自営・農業・内職 など)

▽出産の前後、病氣、負傷、心身の障害などの人

▽長期にわたり病人や障害者の看護・介護をしている人

▽被災し、復旧作業に当たっている人

※65歳未満の人が保育義務者になります。

●ところ・定員

▽遠賀川保育園 80名

▽南部保育園 120名

▽山びこ保育園 90名

●申し込み方法 必要書類を遠賀町役場福祉課窓口または希望の保育園に提出してください(書類は遠賀町役場福祉課窓口と各保育園に準備)

●申込期間 平成22年1月4日(月)～1月29日(金)

●申し込み問い合わせ 民生児童係

●遠賀川保育園 ☎093(293)0184

●南部保育園 ☎093(293)2256

●山びこ保育園 ☎093(293)2227

●遠賀郡・中間市指定ごみ袋の掲載広告募集

平成22年度中に作製するもえりごみ袋に掲載する広告を募集します。

●募集数

▽もえるごみ(大) 4点

▽もえるごみ(中) 2点

※応募者多数の場合は抽選になります。

●大きさ

▽もえるごみ(大) 縦80mm×横380mm

▽もえるごみ(中) 縦80mm×横280mm

●作製数量

▽もえるごみ(大) 280万枚

▽もえるごみ(中) 86万枚

※数量は予定です。

●掲載料

▽もえるごみ(大) 20万円/点

▽もえるごみ(中) 10万円/点

●その他 詳しい内容は、問い合わせしてください

●申込期間 12月16日(水)～平成22年1月8日(金)午後5時まで

●申し込み問い合わせ 遠賀・中間地域広域行政事務組合業務第1課業務係

●対象 次のすべてを満たす人

▽遠賀町内に在住で、昭和39年4月2日から昭和54年4月1日までに生まれた人

▽平成22年2月から勤務可能で、毎月3日から20日までの業務に従事できる人

※地方公務員法第16条に規定す

る欠格事項に該当する人は応募できません。

●内容 遠賀町内の各家庭を訪問し、水道メーターを検針する業務

●賃金 中間市水道事業検針業務委託規程に基づき支給

●定員 1人

●申し込み方法 履歴書に必要事項を記入し、写真を張りつけて中間市上下水道局遠賀営業所(遠賀町役場内)に提出してください

●申込期間 平成22年1月6日(水)～1月13日(水)

●申し込み問い合わせ 中間市上下水道局遠賀営業所 ☎093(293)1234

相談

母子家庭の お母さん就労支援

母子家庭の母(児童扶養手当受給者)を対象に、ハローワークと連携して就労を支援します。まずは申し込みが必要です。

●ところ 遠賀町役場

●申込期間 午前9時～午後5時(土日、祝日と年末年始は除く)

●申し込み問い合わせ 福岡県母子家庭等就業・自立支援センター(飯塚プランチ) ☎0948(21)0390

冬休み 地域安全パトロール



子どもたちが事故や犯罪に巻き込まれることを未然に防ぎましょう!あなたもパトロールに参加しませんか。

●とき

▽12月25日(金)午後6時30分～

▽平成22年1月5日(火)午後6時30分～

※雨天の場合は中止です。

●集合場所 遠賀町役場玄関前

●その他 パトロールは1時間程度です

●問い合わせ 社会教育係

“空家”を収益物件に

❖片付け 手直し リフォーム
客付 集金 管理まですべて
責任を持ってお手伝いします。

なんでもご相談ください

売家・売地

募集中

❖買い取りもいたします
❖不動産なんでも相談

まずはお電話でどうぞ

地元岡垣32年

岡垣町海老津駅前 12-8

吉田住建

☎283-2042

有料広告欄

※有料広告の内容は、直接広告主にお問い合わせください。

子どもの養育費などに関する法律相談

弁護士による法律相談を行います。

●とき

▽平成22年1月6日(水)、2月3日(水)、3月3日(水)

午後1時～3時

▽平成22年1月13日(水)・27日(水)、2月10日(水)・24日(水)、3月10日(水)・24日(水)

午後6時30分～8時30分

※相談時間は1人約30分です。

●ところ

福岡県母子家庭等就業・自立支援センター(春日市クローバープラザ内)

●内容 母子家庭の養育費や金銭貸借問題などの相談

●定員 4人(先着順)

●費用 無料

年末・年始のごみ・し尿収集のお休み

【し尿】

●収集休止期間

12月29日(火)～平成22年1月3日(日)

※年末年始のための臨時収集の申し込みは12月18日までです。

【ごみ】

●収集休止期間

12月31日(木)～平成22年1月3日(日)

▽遠賀・中間リレーセンター自己搬入

12月30日(水)午前11時30分～平成22年1月3日(日)

▽粗大ごみ受付センター

12月29日(火)～平成22年1月3日(日)

●申し込み・問い合わせ

環境衛生係



お知らせ

●その他 前日までに申し込んでください

●申し込み・問い合わせ

福岡県母子寡婦福祉連合会
092(584)3922

1 2 3 スポーツの結果

第32回遠賀町

少年柔道大会

11月1日、遠賀南中学校武道場で、6チーム216人が参加して行われました。

結果は次のとおりです。

※遠賀町民のみです。(敬称略)

■個人戦

▽幼年の部

第3位 後藤 晃伸

▽小学3年生の部

優勝 中西 一生

第3位 水野 雄貴

▽小学4年生の部

第3位 井口 里美

▽小学5年生の部

優勝 井口亜依梨



お知らせアラカルト

12月1日から

主任児童委員と民生児童委員が代わりました

在宅福祉、介護、不登校、いじめ問題などの相談に応じる、地区の皆さんの相談・支援者です。気軽に相談してください。

【主任児童委員】

▽旧 安藤 慶子さん

▽新 齋井 壽身さん

【民生児童委員】(浅木区)

▽旧 手嶋 慶子さん

▽新 宮本 亮一さん

●問い合わせ 民生児童係

まちづくりに協力を!

未来の人たちに継承する遠賀町の豊かな自然・環境・歴史。ふるさと遠賀のまちづくりに貢献しませんか?「豊かなふるさと遠賀寄附金」への協力をお願いします。平成21年11月末までに4件24万円の寄附があつていました。

●内容

寄附金は次の7つの事業に使用します

▽都市基盤の整備事業

▽生活基盤の整備事業

▽福祉のまちづくり事業

▽生涯学習の推進事業

▽産業の振興事業

▽開かれたまちづくり事業

▽その他町長が必要と認めた事業

●申し込み方法 詳しい内容は広報調整係や遠賀町ホームページで確認してください

●その他 寄附した人は、翌年申告をすると住民税・所得税の控除を受けることができます

●問い合わせ 広報調整係

製造事業所のみなさんへ

統計調査に協力を!

平成21年の工業統計調査を行います。調査票に記入した内容は、統計法に基づき秘密が厳守されます。12月15日から平成22年1月31日までの間に調査員が伺い

- ◆下水管の詰まり修理・下水道接続工事
- ◆宅内パイプクリーニング
- ◆テレビカメラ調査...

☆産業廃棄物収集運搬・一般廃棄物収集運搬☆

(有)環境整備センター

遠賀郡芦屋町大字芦屋1448番地
TEL 093-223-0402 FAX 093-222-0058
http://www.kan.-sei.jp/

見積もり 無料

I H、エコキュート、温水器、太陽光発電 オール電化の事なら

株式会社 電太郎

遠賀町鬼津417(8組) 電太郎 検索

0120-315-194 代表 大場

有料広告欄

※有料広告の内容は、直接広告主にお問い合わせください。

ますので、協力をお願いします。
 (経済産業省ホームページ
<http://www.meti.go.jp/statistics/>)
 ●問い合わせ 産業振興係

年末年始の 休日急病センターの診療

●診療日 12月31日(木)～1月
 3日(日)午前9時～午後5時
 ※1月1日は正午から午後5時
 までです。

●科目 内科・小児科
 ●持ってくるもの

▽被保険者証
 △老人医療、高齢者医療、乳幼児
 医療、母子医療、障害者医療、
 その他の医療証を受けている
 人は被保険者証と医療証

▽生活保護受給者の人は診療依頼書
 ●問い合わせ 遠賀・中間休日
 急病センター(遠賀中間医師
 会おんが病院内)

年末年始の歯科休日急患診療

遠賀歯科医師会では、当番医による歯科
 休日急患診療を行います。受診する人は、事
 前に問い合わせてください。

▽12月29日(火)桃園歯科医院(中間市)

☎093(245)0205

▽12月30日(水)和田歯科医院(岡垣町)

☎093(283)3311

▽12月31日(木)古橋歯科医院(遠賀町)

☎093(293)4567

▽平成22年1月1日(祝)沖永歯科医院(水巻町)

☎093(201)0772

▽平成22年1月2日(土)守田歯科医院(岡垣町)

☎093(282)3628

▽平成22年1月3日(日)たるたに歯科医院(岡垣町)

☎093(283)0128

※診療時間は、いずれも午前
 10時から午後5時までです。



展示ロビーだより

◇遠賀町中央公民館

切り絵

12月24日(木)まで

◇ふれあいの里センター

絵手紙

12月24日(木)まで

☎093(282)9919

年末年始の 犬・ねこ引取りのお休み

●引取休止期間 12月25日(金)
 ～平成22年1月3日(日)

●問い合わせ 宗像・遠賀保健
 福祉環境事務所保健衛生課生
 活衛生係
 ☎0940(36)6098

12月11日～31日まで 年末の交通安全県民運動

今回の重点は「飲酒運転を撲滅しよう」と「高齢者の交通事故を防止しよう」です。

◆飲酒運転を撲滅しよう

年末は、飲酒の機会が増えます。飲酒運転は「しない・させない・勧めない」の3ないを徹底するようにしましょう。昨年中は、県内284件の飲酒事故があり、一昨年の366件より減少しました。しかし、町内では今年10月末までに5件の飲酒運転事故が起こっています。人口割では、県内ワースト1位となっております。決して他人事ではありません。

●酒酔い運転の特徴

▽中枢神経が麻痺し、運動機能が低下(ブレーキやハンドル操作の遅れに繋がる)
 △理性、自制心が低下(乱暴な運転、スピードの出しすぎに繋がる)
 △視力(特に動体視力)が落ち、視野狭窄が起こる(信号や標識、歩行者の見落としに繋がる)
 △集中力が低下(認知能力や反応速度の低下に繋がる)
 △身体の平衡感覚が鈍る(誤操作や蛇行運転に繋がる)

※飲酒運転は、飲酒量や事故の有無に関わらず、故意的で重大な犯罪です。絶対やめましょう。

◆高齢者の交通事故を防止しよう

福岡県警によると、高齢者の死亡事故に占める割合は高く、昨年の死亡者197人中86人(43%)で、人口構成率の約2倍になっていました。折尾署管内では、今年9月末までに11人が事故により死亡し、その内9人が高齢者でした。また、65歳以上の運転者が加害者になる交通事故が多発しています。その特徴は、安全不確認や不適切な操作によるものが多く見られます。

【身体機能のチェック】
 左の①～⑤で、思い当たる事はありますか。
 ①とつきの動きに自信がありませんか
 ②ものが見えにくくなっていますか
 ③音が聞こえにくくなっていますか
 ④自転車であらうと歩くとではありませんか
 ⑤歩く速さなど遅くなっていますか



●問い合わせ

▽交通事故をなくす福岡県民運動本部

☎092(643)3167

▽福岡県警察折尾警察署
 ☎093(691)0110

企業経営をサポートいたします

経営上の問題点

- ①売上げが伸びない ②来店客が減少している ③利益率がアップしない
- ④経営進路がつかめない ⑤社員のモチベーションが上がらない
- ⑥後継者、社員が育たない ⑦事業承継

これらの経営上の諸問題について、経営コンサルタントで唯一の国家資格者(中小企業診断士)が良き参謀役となって経営者の皆さんをサポートいたします。その他、行政書士として企業法務支援もいたします。

受託形態

顧問契約 問題別プロジェクト契約(社員教育等)

中小企業診断士 行政書士

小川浩三事務所 (遠賀町浅木)

TEL-FAX (093) 293-5322 Eメール ogawajimusho@tau.bbq.jp

ちゃいると・はーとめ保育園

園児募集中

【開園日】月～土曜日 ※祝祭日も開園 ※随時見学できます
 【保育時間】8:00～18:00 ※延長保育相談可
 【保育内容】育成保育(教室:音楽、英語、体操、テコンドー) 病児病後児保育 ※看護師による個別保育
 【お問合せ先】遠賀郡岡垣町大字手野 498-2 (TEL: 281-3181)

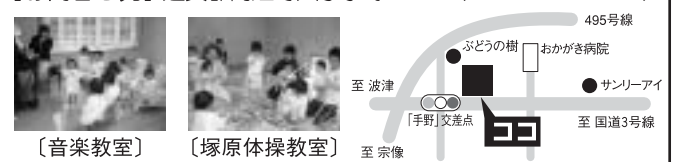

有料広告欄

※有料広告の内容は、直接広告主にお問い合わせください。

はろっ健康辞典

新型インフルエンザの予防接種

新型インフルエンザの予防接種が開始されました。新型インフルエンザは、ほとんどの人が重症化せずに治りますが、基礎疾患のある人や妊婦、小さな子どもなどは重症化する割合が高くなっています。

予防接種の目的は、感染を防ぐのではなく、重症化を防ぐことで、国では対象者を決めて順次接種していくことになりました。

◆接種するときは？

病院に事前予約が必要で、基礎疾患は、主治医の判断になります。接種回数は高校生以下は2回で、それ以外の人は1回接種が原則です。

◆接種料金は？

新型インフルエンザは任意接種で、接種料金がかります。

生活保護世帯および町民税非課税世帯の人は無料になりますので、接種前に健康対策係で手続きをしてください。

●接種料金

- ▽1回目 3600円
- ▽2回目 2550円

※1回目と別の医療機関で接種し

た場合、3600円になります。

※日程は12月1日現在です。変更になる可能性もありますので、テレビや新聞、閲覧板や遠賀町ホームページなどの情報に注意してください。

●問い合わせ 健康対策係

11月	12月	1月	2月	3月
基礎疾患のある1歳～小学3年生 11月2日～		基礎疾患のない中学生、高校生、65歳以上の人		
妊婦 11月16日～				
基礎疾患（最優先）の人	11月16日～			
1歳～小学3年生 基礎疾患（その他）	12月3日～			
1歳未満児などの保護者 小学4年生～6年生	12月16日～			

対象者と接種時期

リサイクルしよっ!

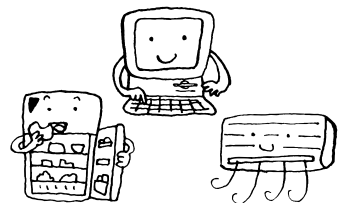

家電リサイクル品の処分方法

家電リサイクル品は、消費者がリサイクル料金を負担し、リサイクルすることが義務づけられています。

一人ひとりの協力で使わなくなった家電は、新しい商品や資源に生まれ変わります。

◆対象

▽エアコン、テレビ、冷蔵庫・冷凍庫、洗濯機・衣類乾燥機

◆処分方法

【販売店に依頼する方法】

買い替える店または、買った店に処分してもらう

※小売店によっては、販売したものを引き取る場合もありますので相談してください。

【指定引取場所に持ち込む方法】

①郵便局でリサイクル料金を支払う
②指定引取場所に持って行く

指定引取場所 西日本家電リサイクル株式会社

環境衛生だより

住所 北九州市若松区響町1丁目62番地

【収集運搬業者に依頼する方法】

①郵便局で家電リサイクル券を購入

②収集運搬業者に収集を依頼し、収集・運搬料金を支払う

・収集運搬業者

▽北部地区 遠賀タレストセンター

☎093(282)0118

▽南部地区 総英サービス

☎093(293)3389

※住所がJR鹿児島本線を境に北部・南部地区に分かれます。

◆料金

使わなくなった家電製品を販売店などの小売業者に引渡す場合、リサイクル料金や収集・運搬料金が必要です。

(例)リサイクル料金

▽エアコン 2625円

▽テレビ

15型以下 1785円

16型以上 2835円

▽冷蔵庫・冷凍庫

170ℓ以下 3780円

171ℓ以上 4830円

▽洗濯機・衣類乾燥機

2520円

※メーカーにより料金が異なる場合があります。

●問い合わせ 環境衛生係

町長の

●第69話 情報の選択



40年程前に日本で実際に起こったこんな事件をご存知でしょうか？

高校生が電車の中で「あの銀行は危ないよ」と冗談を言ったことがきっかけとなって噂が広がり、預金者が我先にと銀行の窓口を押しかけ、短期間に20億円もの預貯金が引き出された有名な騒動です。現代社会では、毎日のようにたくさんの方が飛び交っています。

メディアが取り上げればうまくいくし、けなせば倒産。誰々が怪しいといえれば人気は下がり、好感度を上げる報道であれば、たちまち人気者になります。メディアが取り上げるには映りませんが、メディアに取り上げられなければ、チャンネルもなく破滅もないのです。飲食店でもメディアで紹介されると行列ができ店内は満席、だめ出しされると閉店なんです。すべてを報道することはできませんが、偏りのない報道を期待しています。

受け取る側の我々も、何が重要なのかを考えて必要な情報を選択していかねばいけないと考えられています。

木村 隆治



新着本案内

一般書

ヤッさん

原 宏一 著



驚きの舌と食の知識を持つ謎の男、ヤッさん。新米ホームレスのタカオは、ヤッさんに弟子入りして、驚愕のグルメ生活を味わう…。

ファミリーツリー

小川 糸 著



家族という木のてっぺんには、何があるのだろう。厳しくも美しい自然に囲まれた場所で、少年はかけがえのないものを知る。

殴る女

おぎの 荻野 アンナ 著



「男の傷ついた自尊心は、女にとって諸悪の根源です」はらわた煮えくりかえる男たちに正義の鉄拳を。妄想炸裂の長編小説。

小太郎の左腕

和田 竜 著



1556年。勢力図を拡大し続ける戸沢家、児玉家。後に彼らの命運を握ることになる、左構えの鉄砲で才を発揮する小太郎とは。

児童書

ウィットントン

アラン・アームストロング 作



はぐれ猫ウィットントンが語る、伝説の貿易商ウィットントンの波乱万丈の生涯は、聞くものたちの心に感動をもたらす。

もろこしのたからもの

九州国立博物館 企画・原案

石丸 千里 絵

国を挙げての大使節団「遣唐使」として14歳のつくしも加わり、もろこしの国を目指します。



イベント情報 (すべて無料です)

本と雑誌のリサイクル

不要になった本と雑誌を無料で提供します。

●とき 平成22年1月16日(土)～31日(日)

※なくなり次第終了します。(1人10冊まで)

おはなし会 (幼児～小学校低学年向け・赤ちゃん向け)

●対象・とき・ところ

▽幼児～低学年 毎週土曜日 午後2時30分～3時
おはなしの部屋

▽赤ちゃん 第3水曜日 午前11時～11時30分
木ZZランド

※赤ちゃん向けは、0歳から2歳までの乳幼児と保護者が対象です。

お知らせ

年末年始の休館日

●とき 12月28日(月)～平成22年1月4日(月)

休館中は、返却ポストを利用してください。DVD・CDなどのAV資料は、破損する恐れがありますので開館時にカウンターに直接返してください。

利用カードの登録について

●対象

遠賀町内に在住・在勤・在学の人(年齢は問いません)

※そのほかの人でも利用できる場合がありますので、詳しくは問い合わせてください。

●費用 無料

●持ってくるもの

名前と現住所が確認できるもの(運転免許証、健康保険証など)

人気本ベスト5

1位	新参者	東野 圭吾	著
2位	告白	湊 かなえ	著
3位	1Q84(BOOK2)	村上 春樹	著
"	さまよう刃	東野 圭吾	著
"	運命の人3	山崎 豊子	著

短歌

俳句

おんが短歌会詠草

天野 玲子 選

ひこばえの伸びて青田にさまがわり宿りし露は朝の日に照る

大場トシミ

懐中電灯のてらさぬ先の暗闇はどこへ続くや城のぬけ道

高崎 佳子

夕月が至大しだいに光増し高く昇りて我庭でらす

寺本 雅光

遠賀俳友句会抄

池田 幸利 選

石橋を浅くくぐりて水染める

服部美保子

人声の風に攫はれ芒原

永富 盈子

日本海釣瓶落しを受け止むる

芦賀 恵子

遠賀青葉句会抄

岸原 清行 選

棚田稲空の青さを深くせり

室井 公子

秋天や赤白ロゼを飲み比ぶ

花田 京次

ファイナレはくす玉割りや秋祭

上谷恵美子

まちかどクローズアップ

実りの秋を実感！

浅木小学校 稲刈り

10月28日、浅木小学校の5年生が学校近くの「ちびっこ農園」で、もち米の稲刈りを行いました。春に田植えをしたもち米の苗は、立派な稲穂をつけて、田んぼ一面を黄金色に染めていました。



児童たちは、かまで稲を根元から刈っています。最初は不慣れだった手つきも、慣れるにしたがって作業のペースも早まってきました。広い農園を刈り終えるのもあっという間。刈り終えた後は、稲穂が一本も残らないよう、くまなく拾い上げていきました。この日収穫したもち米は、「もちつき大会」でももちに変身。児童たちは顔に汗を流し、実りの秋を実感していました。



Happy Birthday ▶ おたんじょうびおめでとう

平成18年12月8日生

田中万里奈ちゃん
(今古賀)

おしゃべり大好き歌うの大好き
いつもニコニコかわいいまりな♥
お兄ちゃんと弟とずっとずっと仲良くね!

平成19年12月5日生

北迫謙太郎ちゃん
(田園南)

2歳のお誕生日おめでとう。
毎日元気いっぱい謙ちゃん!!
強くてやさしい男の子に育ってね。

平成18年12月20日生

佐藤愛理ちゃん
(松の本)

愛理! 誕生日おめでとう!!
これからも優里と仲良くしてね。
いつも2人の笑顔に癒されるよ。
ありがとう。

平成20年12月17日生

久原将五ちゃん
(田園南)

Happy Birthday!!
しよごちゃん♥
たくさん食べて大きくなってね♥

20歳の祭典 成人式



- と き 平成22年1月1日(祝)午前10時~
[受付] 午前9時30分~
- と ころ 遠賀コミュニティーセンター
- 対 象 平成元年4月2日から平成2年4月1日までに生まれた人
※対象者には、12月中旬に通知します。なお、成人式には就職や就学で町内に住所がない人も参加できます。希望する場合は、12月17日(木)までに連絡してください。(家族や知人でも可)
- 問い合わせ 社会教育係

この広報誌は環境などに配慮し、再生紙を使用しています。

火災・救急件数		
遠賀郡消防本部		
平成21年10月		
火 災	遠賀町内	1件 2件
救急出動	遠賀町内	78件 336件
火災案内 ☎0180(999)998		

Happy Birthday 募集

このコーナーでは、誕生日を迎える3歳までのお子さんを募集しています。掲載を希望する広報発行日の1か月前までに、広報調整係に連絡してください。

今年も残りわずかとなりました。急な冷え込みで色づいた葉が散っていくのを見ると、新しい年に向けての準備が始まっているのを感じさせられます。

さて、今号の特集はいかがだったでしょうか？これは前担当者の守田さんが、作成途中の特集を仕上げ掲載したものです。私もやり残したことを片づけようと、1年を振り返ってみたいのですが、広報に異動してからの記憶がほとんど思い出せません！

今年を振り返るより、新しい年に望むことにした(笑)でした。

編集後記

