

広報

おんか

2000.11.25

No.735

お知らせ版



民俗資料館が オープンしました

11月3日、ふれあいの里の敷地内にある民俗資料館がオープンしました。資料館にはたくさんの方が訪れ、昔の農具や民具などに関心をよせていました。質問コーナーで楽しむ子どもたちに資料館の感想をたずねると、「見たこともないような道具がたくさんあって勉強になります」と話していました。

12月3日(日) 午前10時〜午後3時 ふれあいの里で開催

遠賀町健康・福祉まつり



12月3日(日)、ふれあいの里で遠賀町健康福祉まつりが開催されます。楽しいイベントが盛りだくさんです。みなさんも、ぜひ参加してください。



アツアツできたて模擬店コーナー

(食堂)

だんご汁・白ごはん・ぜんざい・うどん
(ふれあい館前広場)
たこやき・やきそば・わたがし・ポップコーン・焼きたてパン・手打ちそば

検診・測定コーナー

- 自己測定コーナー(本館)
体脂肪測定・検尿検査・自動血圧測定・血糖検査・聴力測定
- 骨密度測定(研修棟)



アトラクション(大広間)

- | | |
|------------------------|--------|
| ①療育音楽(遠賀園) | 10:00~ |
| ②歯についての話・寸劇(遠賀歯科医師会) | 10:20~ |
| ③園児による劇(遠賀川保育園) | 11:10~ |
| ④手話のうた・コカリナ・オカリナ(いもっ子) | 11:30~ |
| ⑤うたと踊り(デイサービスセンターさくら) | 13:00~ |
| ⑥国民健康保健優良世帯表彰(役場国保年金係) | 13:20~ |
| ⑦銭太鼓・踊り・劇(ろまん倶楽部) | 13:40~ |
| ♪ 合間に痴呆予防の指先体操(保健婦) ♪ | |

遠賀町健康・福祉まつり

ふれあいの里 イベントマップ

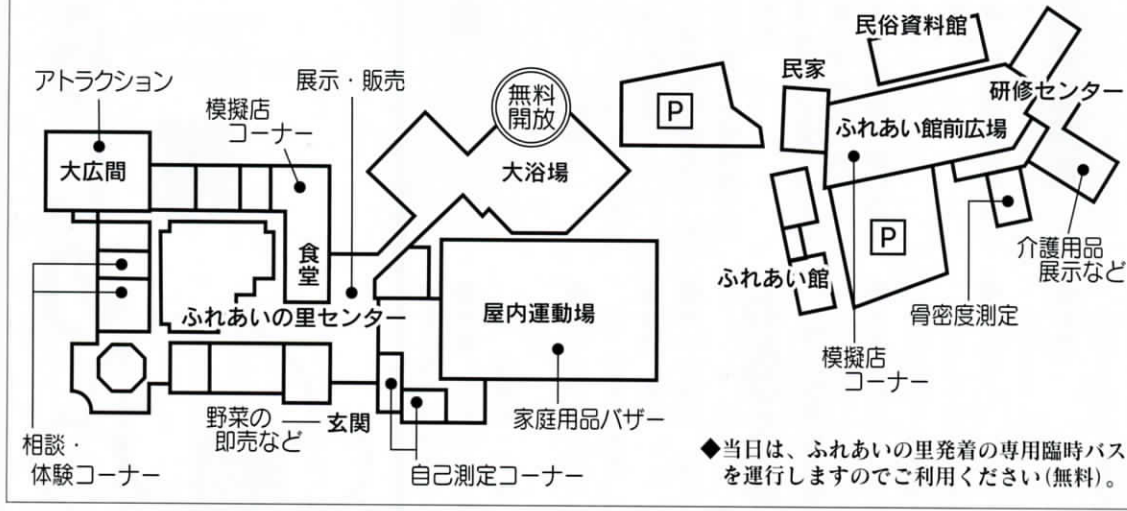

◆当日は、ふれあいの里発着の専用臨時バスを運行しますのでご利用ください(無料)。

みんななおいでよ

健康・福祉まつり専用臨時バス運行時刻表

Aコース		Dコース	
遠賀川 (松井店前)	出発時刻	広渡 (柳田橋)	出発時刻
遠賀川 (農協前)	9:00	松ノ本簡易郵便局前	9:00
旧停 (安松アパート前)	9:35	道官公民館前	9:40
新町バイパス北側 (本田宅前)	10:10	島津 (石田宅前)	10:20
中央区公民館前	10:45	島津 (峰ヶ浦池前)	11:00
広渡公民館入口	11:20	若松 (小田宅前)	13:00
広渡 (植本宅前)	13:05	鬼津 (コスモス喫茶店前)	
木守沖 (堺橋)	13:40	鬼津公民館東側交差点	
老良公民館前		島門小入口交差点	
浅木牟田入口		緑光苑 (沖田宅前)	
東和苑 (大森宅前)		松ノ本バス停	
東和苑 (古橋齒科裏)		松ノ本 (橋本内科前)	
		役場前 (中央公民館前)	
		木守バス停	
Bコース		Eコース	
上別府 (安藤商店東三叉路)	出発時刻	松ノ本 (礪谷宅前)	出発時刻
上別府 (高家東四叉路)	9:00	松ノ本 (貴船神社入口)	9:00
高家天満宮下三叉路	9:30	松ノ本 (中原宅横消防栓前)	9:40
千代丸公民館前	10:00	鬼津小鳥掛 (門司宅前)	10:20
遠賀高校バス停前	10:30	尾崎蟹喰三叉路	11:00
上別府 (宮ノ下)	11:00	尾崎 (浜田自動車前)	13:00
上別府 (静光園前)	11:30	尾崎観音様前	
若葉台公民館前	13:00	尾崎友田 (大村宅前)	
上別府尾倉 (防火水槽前)	13:30		
Cコース			
新屋敷 (柴田商店前)	出発時刻	田園都市入口交差点 (白草)	
芙蓉 (半田ヶ崎公園前)	9:00	田園都市第4バス停	
緑ヶ丘団地C棟前	9:30	田園都市第3バス停	
緑ヶ丘 (旧毛利店前)	10:00	田園都市第2バス停	
虫生津バス停前	10:30	田園(コミュニティセンター前)	
浅木宮ノ前バス停前	11:00	第一町民体育館前	
浅木ショッピングセンター横	11:30	別府バス停前	
	13:00	今古賀バス停前	
	13:30		

※出発時刻はふれあいの里センターを出発する時間で

展示・販売コーナー

- ★各団体の紹介パネル展示
- ★各福祉施設の紹介パネルと作品の展示即売
- ★家庭用品バザー (屋内運動場)
- ★介護用品展示 (研修棟)
- ★さつまいも・朝どり野菜の即売 (玄関前広場)



相談・実演・体験コーナー

- 介護保険相談・介護相談・年金相談・健康相談・歯科相談・障害者相談・補聴器相談・シルバー人材センター加入相談・福祉の職場説明会
手話の初級講座・「さをり織り」の実演・「ケナフ」でのがき作り・手芸品作成実演・馬頭岳ハイキング

くらしの Living Information 報

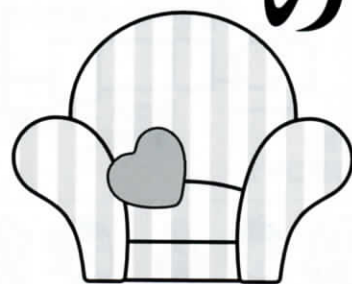

役場 293-1234

妊婦教室

●とき 12月4日(月)

午後1時30分～3時30分
受付 午後1時20分～1時30分

●ところ 遠賀町役場

●内容 母子健康手帳の交付、産前・産後の知識、妊婦体操と出産の補助動作

●持ってくるもの 印鑑(当日母子健康手帳を受け取る人)

※母子健康手帳は随時、窓口で交付しています

●費用 無料

●問い合わせ 福祉課健康対策係

4か月児健康診査

●とき 12月14日(木)

受付 午後1時10分～1時30分
対象 生後4か月～5か月児

(平成12年7月から8月生まれの乳児)

※対象者には個人通知します

●ところ 遠賀町中央公民館

●内容 医師による診察、身体測定、保健婦・栄養士による健康相談

●持ってくるもの 母子健康手帳、健康診査票、バスタオル

●費用 無料

●問い合わせ 福祉課健康対策係

わんぱく教室

サンタさんがやってきた!

●とき 12月12日(火)

午前10時～11時30分
受付 午前9時30分～10時

●ところ

遠賀コミュニティセンター

●対象

生後4か月～就学前の乳幼児

●内容 クリスマスツリーづくり、育児交流、保育士との遊び

●持ってくるもの おしぼり、水筒、折り紙、ノリ、新聞紙

●費用 無料

●その他 動きやすい服装で参加

県営住宅 入居者募集

県内の県営住宅の空家住宅入居者を募集します。

●申し込み 12月1日(金)から12月11日(月)までに申し込んでください(当日消印有効)

※申込用紙は遠賀町役場総務課管財係に置いてあります

●問い合わせ

北九州県営住宅管理事務所

☎093(691)5970



してください

●問い合わせ 福祉課健康対策係

●持ってくるもの 運動できる服装、上靴、タオル、水筒、健康手帳、バスタオル、汗をかきやすい人は着替え

●費用 無料

●問い合わせ 福祉課健康対策係



さわやかリフレッシュ教室

運動指導士による運動教室

●とき 12月1日(金)

午前10時～11時30分
受付 午前9時30分～10時

●ところ 遠賀町武道場

(遠賀中央公民館横)

●内容

生活習慣病の予防・改善のため

おんが得トクまつり フリーマーケット 出店者募集

12月17日に遠賀川駅前周辺でおんが得トクまつりを開催します。

チャリティ餅つき大会や農産物産物の即売会、カラオケ大会など楽しいイベントを用意しています。

このおんが得トクまつりで行なわれるフリーマーケットにあなただも出店しませんか。

●出店費用 1区画 千円

●申し込み 12月8日(金)まで

にバラエティショップメロンに電話で申し込んでください

☎(293)3744

新しい遠賀の特産品

雄町純米焼酎 遠賀の雫 ~第二章~

遠賀町青年部活性協議会が、「町の活力源になれば」との思いで取り組んでいる特産品開発。地酒「遠賀の雫」も好評で、皆さんに喜ばれています。

この度、遠賀町の地酒に続いて、遠賀町で収穫された酒米を使い新しく純米焼酎が完成しました。その名も「遠賀の雫～第二章～」。この焼酎は12月15日から一般販売を開始します。



ひとのうごき

世帯数

6,516

(-1)

●男…9,394
●転入…65
●出生…20

人口

19,741

(+3)

●女…10,347
●転出…69
●死亡…13

平成12年10月末日現在 ()は前月比

12月1日は 世界エイズデーです

エイズを知って、あなたが変わる、
わたしも変わる

「エイズ」は、現在世界でもっとも
広まっている性感染症のひとつです。

●いま、日本では…

HIV感染者数は推定で2万人程度とされて
います。しかも、国内で感染する人の方が
海外で感染するより多いこと、恋人や配偶者
など身近な人から感染した人が増えている
ことから、性行動のとりかた次第で、国内で誰
もがかかる可能性のある病気といえます。

●自分で気をつけることは

HIVは性交渉以外の日常生活では感染し
ません。正しい知識をもち、感染者・患者へ
の差別や偏見が生じないよう気をつけましょ
う。

世界エイズデー

街頭キャンペーン!!

- とき 12月1日(金) 午前10:00~
- ところ バンドール中間 1Fホール
- 内容 パネル&レッドリボンツリーの展
示、メッセージ募集、パンフレット・記念
グッズの配布

レッドリボンはエイズに苦しむ方々への
理解と支援のシンボルです。患者、感染者
は病気だけでなく社会の偏見とも闘ってい
ます。今、みんなでエイズを考えましょ
う
※遠賀保健所では無料・匿名でエイズに関す
る相談、検査を実施しています

- 受付 毎週月曜日 AM9:00~10:00
- 問い合わせ 遠賀保健所保健課感染症係
☎093(201)4161

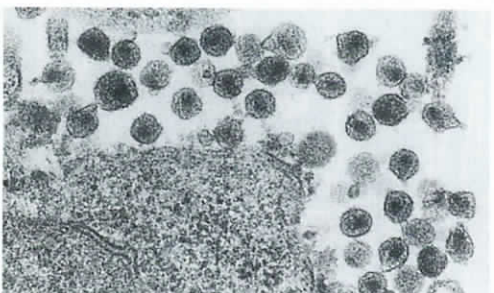

エイズウイルス (写真/国立感染症研究所)

町の活性化を
はかる目的で現
在発行されてい
る商工会商品券
に特典が付きま
す。その特典は
一万五百円分の
商品券を一万円
で販売するとい
うもの。町内商
工会40以上の事
業所で利用できる特典付き商工会
商品券は12月1日から商工会事務
局で受け付けます。歳末の贈り物
や年末年始の準備にぜひご利用く
ださい。

※一人上限十万円までで、総額二
千万円分用意しています。



特典付き 商工会商品券を販売

●問い合わせ
遠賀町商工会事務局
☎(293)0165

12月3日から12月9日 までは障害者週間です

国連は12月3日を「国際障害者
デー」と宣言し、政府は12月9日
を「障害者の日」としました。

この二つの日を記念して、平成
7年度から「障害者週間」が定め
られています。障害者の自立と社
会参加への意欲を高め、国民一人
ひとりの障害者問題に対する理解
と認識をよ
り一層深め
ていきまし
よう。



母子家庭の母のための ホームヘルパー講習会



福岡県母子寡婦福祉連合会
は、母子家庭の母及び寡婦の自立
促進のためホームヘルパー養成講
習会(2級課程)を行います。

- とき 平成13年1月10日(水) ~
3月28日(水)
- 午前9時~午後5時
- ところ ウェルパークヒルズ高齢者総合
福祉センター(中間市)
- 対象 母子家庭の母または寡婦

年末年始
(12月29日(金)の午後から)
1月3日(水)まで

し尿収集は
ありません

臨時収集をご希望の方は12月
4日(月)から12月20日(水)
までに、住民課環境衛生係へ電
話で申し込んでください。

(母子家庭の母であった方)で、
すべての講習を受講可能な人
(平日週2、3回程度)
※託児あり
●費用 テキスト代七千円程度
●申し込み 申込用紙に記入のう
え12月15日(金)(当日消印有効)
までに福岡県母子寡婦福祉連合
会 ホームヘルパー養成講習会
担当係へ送付してください
※申込用紙は役場福祉係または福
祉事務所地域福祉課にあります
〒八二一〇八〇四
春日市原町3-1-17
クローバープラザ受け箱11号
福岡県母子寡婦福祉連合会
ホームヘルパー養成講習会担当係
☎092(584)3922

宮田遠賀線の部分供用開始のお知らせ

福岡県道路改築事業で整備している宮田遠賀線（旧室木線跡）は、この度右図のとおり供用を開始します。なお、県道に接する道路はいずれも道幅が狭いため、大型車の通り抜けはできませんのでご了承ください。

- 開始予定日 12月1日
- ところ 虫生津、上別府～木守
- 問い合わせ 福岡県北九州土木事務所

☎093(691)2761

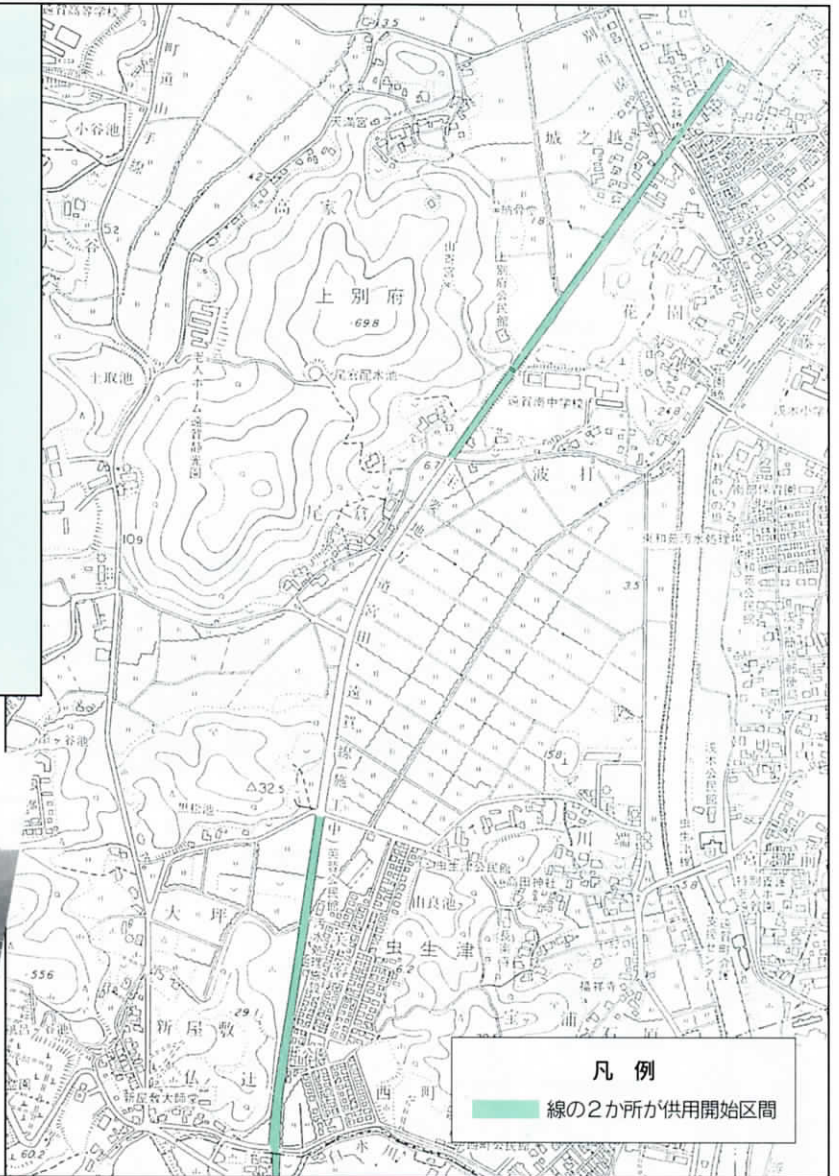

ふれあいの里に集まれ

ふれあいの里『機能回復プール』

『機能回復プール』って、ナーニ？と思われる方がいらつしやると思います。これは、体に障害を持った方や高齢のため家庭のお風呂では入りにくいという方が、車いすのままシャワー浴をしたり、機能回復訓練を行なうことのできるお風呂です。

家庭のお風呂よりちよっと大き目ですので、4～5人が一緒に入れます。

ただし、利用については予約制になっているほか、入浴介助する介護者の付き添いが必要です。

なお入館料、利用については問い合わせてください。

ふれあいの里センター

☎(093)2030



お詫びと訂正

10月25日号4頁の「卓球大会で全国大会出場」の記事に誤りがありました。お詫びするとともに訂正いたします。

誤 林かずよさん
↓
正 林 和美さん