

# あんか

2001.2.25  
No.741  
お知らせ版



## 文化ふれあい事業

# 春休み映画鑑賞会

- とき **3月25日（日）**  
開場 午後0時30分～  
マルコ～母をたずねて三千里～  
午後1時～2時40分  
フランダースの犬  
午後3時～4時45分
- ところ 遠賀町中央公民館ホール

- 入場整理券 ひとり300円
- 定員 474人
- 申し込み 3月1日(木) から社会教育係、中央公民館、コミュニティーセンターで整理券を販売します。
- 問い合わせ 生涯学習課社会教育係

# くらしの Living Information 報



役場 293-1234

## 広報に掲載します 春のサークル会員募集

広報おんが4月10日号では春のサークル会員募集記事の掲載を予定しています。希望者は下記の内容を用紙に記入して3月9日(金)までに企画課企画調整係へ申し込んでください。

- 内容
  - ・サークルの名称
  - ・紹介文(60文字以内)
  - ・練習日と時間、練習場所
  - ・対象者、費用(会費は年会費か月会費か、入会金の要不要など)
  - ・申込先(住所、氏名、電話番号)
- ※サークルのジャンルは問いませんが、営利を目的とする教室などの掲載はお断りします
- 問い合わせ  
企画課企画調整係

## ひとのうごき

世帯数

6,534

(+3)

- 男... 9,399
- 転入... 36
- 出生... 12

人口

19,721

(+48)

- 女... 10,322
- 転出... 81
- 死亡... 15

平成13年1月末日現在( )は前月比

## 妊婦教室

●とき 3月5日(月)

午後1時30分～3時30分

受付 午後1時20分～1時30分

●ところ 遠賀町役場

●内容 母子健康手帳の交付、新生児の扱い方、もく浴指導、母乳について

●持ってくるもの 印鑑

(当日母子健康手帳を受け取る人)

※母子健康手帳は随時、窓口で交付しています

●費用 無料

●問い合わせ 福祉課健康対策係

## 9か月児健康診査

●とき 3月8日(木)

受付 午後1時10分～1時30分

●ところ 遠賀町中央公民館

●対象 生後9か月～10か月児

※対象者には個人通知します

●内容 医師による診察、身体測



## わんぱく教室

みんなで元気にあそぼう!

●とき 3月13日(火)

午前10時～11時30分

受付 9時30分～10時

●対象

生後4か月～就学前の乳幼児

●ところ

遠賀コミュニティセンター

●内容 終了式、育児交流

保育士とのお遊び

●持ってくるもの

おしぼり、水筒、新聞紙

●費用 無料

●その他 動きやすい服装で参加してください

●問い合わせ 福祉課健康対策係

## 禁煙セミナー

●とき 3月9日(金)

午後3時～4時30分

受付 14時30分

●ところ 遠賀保健所会議室

(遠賀郡水巻町)

●対象者 禁煙希望者及びその家族、禁煙に関心のある者、地域保健関係職員等(25人程度)

●内容 「タバコと仕事・健康を考える取り組み」

大和浩助さん(産業医科大学産

業生態科学研究所教授)

●申し込み 3月5日(月)まで

に遠賀保健所保健課健康増進係に電話またはFAXで申し込んでください

☎093(201)4161

FAX 093(201)7417

## さわやかリフレッシュ教室

運動指導士による運動教室

●とき 3月2日(金)

午前10時～11時30分

受付 午前9時30分～10時

●ところ 遠賀町武道場

(遠賀中央公民館横)

●内容 健康を維持するために今までの総まとめとして、いろいろな体の能力を総合的に高めるための運動を行います

●準備 運動できる服装、上靴、タオル、水筒、バスタオル、汗をかきやすい人は着替え

●費用 無料

●問い合わせ 福祉課健康対策係

あなたも  
サケの稚魚を  
放流してみませんか



どなたでも放流会に参加できます。当日は豚汁を用意していますので、多数の参加をお待ちしています。

●とき 3月11日(日)

(雨天決行)

午前10時30分から一時間程度

※放流後に中央公民館和室で親睦会をします

●ところ

西川河川敷(役場裏)

※車で来る場合は役場または公民館の駐車場をご利用ください

●問い合わせ 遠賀町青少年

育成町民会議(教育委員会内)

## 老人医療制度をご存知ですか？



老人医療制度は町内に住み健康保険に加入している70歳以上の人や下記の障害要件を満たしている65歳以上の人を対象とした医療制度です。この制度では病院での医療費などの軽減を受けることができますが、これには国保年金係への届け出が必要です。対象となる人で、老人医療証を交付されていない場合は国保年金係で届け出をしてください。

### 〔障害要件〕

- ・国民年金法による障害基礎年金の1級または2級に該当する人
- ・身体障害者手帳の1、2、3級の人
- ・身体障害者手帳の4級のうち、音声・言語・そしゃく機能の障害のある人、または下肢の機能に著しい障害のある人(対象とならない場合もあります)
- ・療育手帳の判定が「A」の人
- ・精神障害者手帳の1、2級の人
- ・障害もしくは病状が上記に掲げる条件と同程度以上であると認められる人

### ●持ってくるもの

健康保険証、印鑑、障害のある人は、その状態がわかる書類(障害者手帳など)

### ●問い合わせ 福祉課国保年金係

## 図書館長(嘱託)を募集します

### ●仕事内容

図書館の総括に関すること

### ●応募資格

平日や土日祝日も勤務でき、司書資格を有し、図書館勤務が通算で5年以上で通勤可能な人

### ●給与

月額21万円程度(賞与、諸手当あり)

### ●勤務時間等(週5日程度)

- 4月1日から採用予定
- ・オープン前 午前8時30分～午後5時
  - ・オープン後 午前9時30分～午後6時(予定)

### ●申し込み

履歴書に写真と司書免許証写しを添付して、3月15日(木)までに遠賀町中央公民館一階事務室に提出してください

### ●問い合わせ 生涯学習課図書館係

☎(293)9090



## 経済的な理由から就学が困難な人に教育費を援助します

町内の小・中学校に在籍する人で経済的な理由から就学が困難な人は、教育費(給食費・校納金・修学旅行費)の援助を受けることができます。

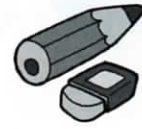

### ●対象者

- ・生活保護法による教育扶助を受けていない人
- ・生活保護法に定められた要保護者と同程度に困窮している人(所得により決定されます)
- ・特に補助の必要があると認められる人

## 地震災害の義援金を受け付けています

※詳しくは教育委員会学校教育課に問い合わせてください

中米エルサルバドル地震とインド西部地震災害の被災者支援のため、日本赤十字社では義援金の受付を行っています。郵便振替口座をご利用の場合は、3月16日(金)まで郵便振替手数料が免除扱いとなります。皆様のご協力をお願いいたします。

### 郵便振替口座

「001101215606」

口座名義 「日本赤十字社」

通信欄に「エルサルバドル地震救援金」、「インド地震救援金」と記入してください。

### ●問い合わせ

日本赤十字社国際部国際救援課  
☎03(3437)7088

## 3月1日から7日まで春季全国火災予防運動

火災は私たちの大切なものを一瞬のうちに奪ってしまいます。家族の生命・財産を守るために一人一人が気をつけましょう。

火災予防運動期間中は午前7時と午後7時の2回、サイレンを吹鳴しますので、皆さんのご協力をお願いいたします。

### 統一標語

「火をつけた

あなたの責任

最後まで」

## 4月からし尿収集料金の口座振替時期が変わります

し尿の収集料金はトイレの種類によって人頭制(人数で計算している世帯)と従量制(数量で計算している世帯)の2種類の方法で計算しています。それぞれ、納入通知書から口座振替で納金していただいておりますが、4月から口座振替の時期が変わりますのでお知らせします。

### ●口座振替の振替時期

|     | 現 行         | 変更後(4月から)    |
|-----|-------------|--------------|
| 人頭制 | 収 集 月       | 収 集 月 の 翌 月  |
| 従量制 | 収 集 月 の 翌 月 | 収 集 月 の 翌々 月 |

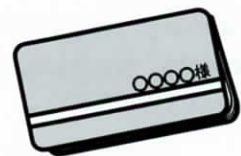

※4月の口座振替から振替時期が変更となるため、3月分は、納入通知書のみ納金となりますのでご了承ください。なお、納入通知書でお支払いされているご家庭は、何も変更はありません

### ●問い合わせ 遠賀・中間地域広域行政事務組合業務第2課

☎(293)3581

## 新図書館のキャッチフレーズ・ イメージキャラクターを発表します

昨年、広報で募集したキャッチフレーズとイメージキャラクターについて、たくさんのご応募ありがとうございました。審査の結果、次のとおり決定しました。

### キャッチフレーズ部門

最優秀賞

平野 妹さん（遠賀中学校 3年）  
「本をひらけば 未来はひろがる」

佳作 野口奈津子さん（遠賀中学校3年）  
佳作 満元 裕季さん（遠賀中学校3年）  
佳作 小野田祥子さん（島門小学校6年）

### イメージキャラクター部門

最優秀賞

たしま さとみさん（福岡市南区）

佳作 奥野 盟子さん（遠賀高校3年）  
佳作 原田亜希子さん（遠賀高校3年）  
佳作 鶴田由香里さん（遠賀中学校2年）

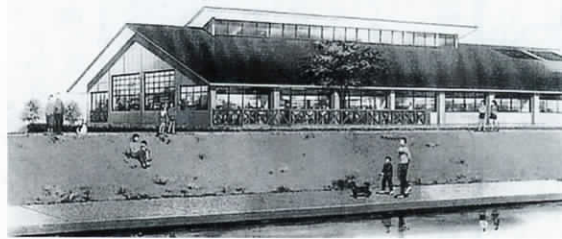

（最優秀作）

### 「キャラクターの作成意図」

遠賀町の図書館の特徴であるウツドデッキのまん中で、やさしくあたたかく、みんなを迎える大きな木をイメージしたキャラクターです。ソーラーシステムなどにより、地球環境保護に配慮していることも、この大きな木はイメージしています。

## 介護保険

### 介護サービスを受けるための 3つのポイント

ホームヘルプサービスやデイサービス、介護タクシーといった介護保険のサービスは、思いついてすぐに利用できるものではありません。そこで次のポイントに気をつけましょう。



#### ① 要介護認定は受けましたか？

介護サービスを受けるためには、「あなたは介護が必要な方です。」という認定が必要です。医療の保険証ではなく、介護保険の保険証を持って行き、役場で申請をします。

#### ② ケアマネージャーは決まりましたか？

認定が出たら、介護計画を立ててくれる、ケアマネージャー（居宅支援事業者）を決め、サービスの日程や料金の関係を相談しましょう。

#### ③ ケアプラン（介護計画）は立てましたか？

受たいサービスが決まっても、思い立ってすぐに受けられるわけではありません。ケアマネージャーにケアプラン（介護計画）を立ててもらい、はじめてサービスが利用できます。例えば、介護タクシーは、普通のタクシーと同様、すぐに利用できるよう思われがちですが、あらかじめケアマネージャーに届けておかないと介護保険でみてもらえないことがあります。

以上、主に3つのポイントについて話をしましたが、いろいろと難しいことがありますので、困ったときはケアマネージャーに相談しましょう。

## Happy Birthday 2月

井口 八樹ちゃん  
（鬼津）



平成11年2月26日生

お父さんのことが大好きな八樹。ときどきは妹にもかしてあげてね。

## ふれあいひなまつりを 開催します

ふれあいの里センターでは、おひなさまをホールに展示しています。3月4日(日)には中庭で来館者に甘酒を無料サービスします。家族、友だちと一緒にお越しください。

●展示期間 3月4日(日)まで  
甘酒サービス 3月4日(日) 13時～15時

●入館料（入浴料等含む）  
町内60歳以上 200円  
15歳以上60歳未満 300円  
小中学生 200円  
町外15歳以上 500円  
小中学生 300円

●問い合わせ ふれあいの里  
☎（293）2030