

広報

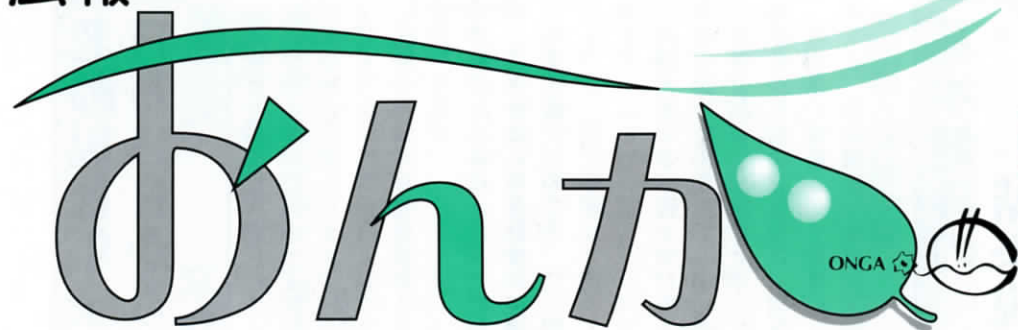

'99.10.25
No.709
お知らせ版

明日はいよいよ釣り大会
ねらうは一番でかい鯉
大好きなあの子に
絶対いいところ見せるんだ！
あした天気になくれ



第11回 おんがふれあい釣り大会

とき 11月3日(水)文化の日

ところ 遠賀町西川(島門橋～花園橋 2.7km区間)

- ▶参加費 無料(先着1500人に参加賞進呈)
- ▶参加資格 原則として小学生以上(小学校低学年の場合は保護者同伴のこと)
- ▶受付 午前7時～9時 ※1人1本釣り竿を受付時に持って来てください
- ▶検量 午前9時～正午 ▶表彰式 午後1時～

※受付・検量・表彰式等は大会本部(遠賀町役場)で行います

老齢福祉年金証書を 11月11日からお渡しします

忘れないようご注意ください

国保年金係では、8月に皆さんから提出していただいた老齢福祉年金証書をお渡しします。11月11日（木）から11月19日（金）までに国保年金係でお受け取りください。

受け取りの際には、すでにお渡しした保管証と年金証書に押し印した印鑑が必要です。12月期の支払いは、指定郵便局で行っています。

- ①代理人が年金証書を受け取る場合は保管証の委任状の欄に必要な事項を記入し、押印してください
 - ②保管証を紛失した人は、国保年金係まで連絡してください
- ※なお、老齢福祉年金は国民年金



問い合わせ

福祉課国保年金係

基本健診の

結果説明会があります

遠賀町では、基本健診を受けた人に結果説明会を行っています。健診の結果を日常生活に役立てるためにも、ぜひご出席ください。

●内容

1. 検査結果別にグループごとの説明

検査データの見方、生活習慣病の予防

2. 個別相談（希望者）

※当日は健診結果票をご持参ください

●とき

11月12日（金）
午後1時30分～3時

受付 午後1時20分～1時30分

●ところ

ふれあいの里センター

●問い合わせ

福祉課健康対策係

鮭を育ててみませんか

飼育者を募集します

☎（293）1234

遠賀町青少年育成町民会議では、今年も鮭の飼育者を募集します。飼育した稚魚は3月12日の放流会に使われます。卵からの飼育ですが簡単にできますので、奮って申し込みください。

なお、11月27日（土）午前10時から中央公民館和室で「環境問題、鮭の育成方法」、「鮭の不思議（スライド）」についての勉強会を開催致します。ぜひ、ご参加ください。

●募集期間

11月1日（月）～30日（火）

●申し込み

遠賀町青少年育成町民会議事務局 生涯学習課



平和への願いをこめて

戦没者追悼式を行います

過去の大戦では多くの尊い命が失われました。遠賀町では戦没者を追悼し世界の恒久平和を祈念するために、平成11年度遠賀町戦没者追悼式を行います。多数の皆さんの参列をお願いします。

●とき

10月28日（木）午前10時～

●ところ

遠賀中学校横慰霊塔前（雨天の場合は遠賀中学校講堂）

●式典

無宗教による献花方式

●問い合わせ

福祉課福祉係

可燃ごみ指定ひも

出し方に

注意しましょう

可燃ごみ指定ひもで出せるごみは左記のものだけです。

木の枝	直径5cm以内の枝
木切れ	一辺5cm以内の木切れ 厚さ1cm以内の板ぎれ
ダンボール	新聞・雑誌

※木の枝などの長さは必ず90cm以内にしてください。

○ダンボール箱や市販の袋の中にごみを入れて可燃ごみ指定ひもで結んで出しても収集できません

○タキロンやよしす・すたれなどは粗大ごみで出してください

●問い合わせ

住民課環境衛生係



西川下踏切交通規制が 変更されました

今年の8月28日に発生した西川下踏切事故ではトラックの大破とともに列車も脱線する大事故となりました。幸い死傷者はなかったものの、2度とこのような事故を起こしてはなりません。このたび事故防止のために交通規制を改正しました。住民の皆さんのご理解とご協力をお願いします。

1. 場所 西川下踏切 (西川左岸と鹿兒島本線との交差点)
2. 交通規制
改正前 車両通行止
(小特、軽車両を除く)
↓
改正後 車両通行止
※自転車は押して渡ってください
3. 自動車進入防止のために踏切前後に自動車進入防止柵を設置
4. 実施時期 平成11年10月1日から



- 仕事の内容
送迎・食事・入浴サービスの介助
- 募集人員 若干名
- 勤務場所
社会福祉法人 桃李会
(遠賀町浅木)
- 勤務条件 月曜日から金曜日のうち週3日程度
1日の実働時間は6時間45分
賃金は日額六千円程度
(交通費別途支給)
- 申し込み 11月30日(火)までに社会福祉法人 桃李会へ履歴書を提出してください
郵送でも可(当日消印有効)
- ※面接日・仕事内容等は後日、本人に連絡します
千八一一四三一二

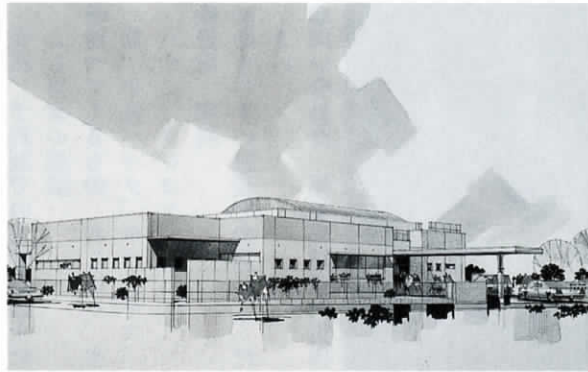

知的障害者デイサービスセンター
介助員(パート)を募集します

遠賀町大字浅木24077-1
☎(293)8000

サービス業基本調査



サービス業の経済活動や業務の実態を調査するためにサービス業実態調査が行われます。対象となる事業所には郵送で調査票が送付されます。秘密は固く守られますので、ご協力をお願いします。

- 問い合わせ 福岡県調査統計課企業統計係
☎092(643)3187



自分らしく生きてみませんか

女性セミナー 受講生募集

性別・役割分担にとらわれず、これまでの生き方を見直し「明日の自分」を発見するために共に学びませんか。お気軽にご参加ください。



- と き
11月18日(木)～3月16日(木)
午後7時30分から(2時間程度)
(全5回)
- と ころ 遠賀町役場大会議室
- 募集人員 50人程度
- 受講料 無料
- 申し込み 11月11日(木)までに生涯学習課社会教育係へ

- 11月18日(木)
「女性問題ってなあに」
- 12月16日(木)
「21世紀をつくる男女共同参画をめざして」
- 1月20日(木)
「フリーターキング」
(家事・育児・介護について)
- 2月17日(木)
「海外ボランティア活動と私」
- 3月16日(木)
「女性とメディア」

町内で使える 商品券をご存じですか

遠賀町商工会が発行している「商品券」は、町や町内企業での各種行事などの賞品や記念品の代わりとして、また、贈答用として、幅広く活用いただいております。

この「商品券」は、現金と同様に町内の「商品券取扱い店」でのお買い物はもちろん、床屋での散髪代、車の修理代、工事代金の支払の一部などにもご利用頂けます。

必ず、このステッカーの貼ってあるお店をご利用ください。

※一部ご利用できないお店もあります

- 問い合わせ 遠賀町商工会
☎(293)0165



遠賀町商工会
商品券取扱い店

くらしの Living Information 情報

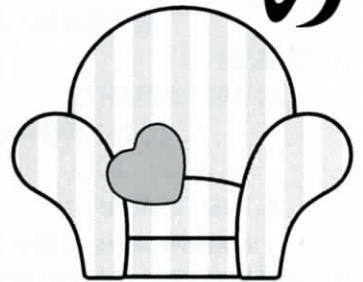

役場 293-1234

商工業者一日相談会

年末に向けての運転資金、新規開業資金などの相談会を開催します。秘密は固く守られますのでお気軽にご相談ください。

- とき 11月11日(木)
午前10時～午後3時
- ところ 遠賀町商工会館
- 相談員 国民生活金融公庫職員
- 申し込み 11月10日(水)までに遠賀町商工会へ来館または電話で申し込んでください
☎(293)0165

ひとのうごき



世帯数

6,443
(+5)

- 男…9,434
- 転入…58
- 出生…12

人口

19,840
(+1)

- 女…10,406
- 転出…60
- 死亡…9

平成11年9月末日現在()は前月比

妊婦教室

- とき 11月1日(月)
午後1時30分～3時30分
受付 午後1時20分～1時30分
- ところ 遠賀町役場
- 内容 母子健康手帳の交付、新生児の扱い方、もく浴指導、母乳について
- 持ってくるもの 印鑑
- 費用 無料
- 問い合わせ 福祉課健康対策係

木の実や落ち葉で
わんぱく教室が
遊ぼう！
あります

- とき 11月9日(火)
午前10時～11時30分
受付 午前9時30分～10時
- 対象 生後4か月～就学前の乳幼児



- ところ 遠賀コミュニティセンター
- 内容 保育士との遊び、育児交流、予約制での言語訓練士による言葉の相談
- 持ってくるもの おしぼり、水筒、牛乳パック、ホッチキス、ハサミ、クレヨン
- 費用 無料
- ※動きやすい服装で参加してください
- 問い合わせ 福祉課健康対策係

9か月児健康診査

- とき 11月11日(木)
受付 午後1時10分～1時30分
- ところ 遠賀町中央公民館
- 対象 平成11年1月1日から2月28日までに生まれた乳児
- ※対象者には個人通知します
- 内容 医師による診察、身体測定、保健婦・栄養士による健康相談
- 持ってくるもの 母子健康手帳、バスタオル、健康診査票
- 費用 無料
- 問い合わせ 福祉課健康対策係

3歳児健康診査

- とき 11月25日(木)
受付 午後1時10分～1時30分
- ところ 遠賀町中央公民館
- 対象 平成8年8月1日から平成8年10月31日までに生まれた幼児

ボランティアコーディネーター 資質向上セミナー

つなぐ・つたえる
ボランティア

地域におけるボランティア活動のあり方を再認識し、コーディネーターの役割について考えるセミナーを行ないます。

- とき 11月20日(土)
午前9時30分～12時20分
- ところ 鞍手町中央公民館
- 対象者 ボランティア団体、グループリーダー、ボランティアに関心がある人、ボランティア担当教職員など
- 申し込み 11月5日(金)までに教育委員会生涯学習課へ



- 内容 身体測定、医師による診察(小児科、歯科)、歯科衛生士、保健婦による健康相談、栄養士による栄養相談
- 持ってくるもの 母子健康手帳、健康診査票(対象者に送付)、健康日の朝の尿(10cc程度)、子どもが家庭で使っている歯ブラシ
- 費用 無料
- 問い合わせ 福祉課健康対策係

健康相談と痴呆予防教室

- とき 11月19日(金)
午前9時～11時30分
- ところ ふれあいの里センター
- 内容 午前9時～11時
健康相談(血圧測定、検尿など) 午前11時
痴呆予防の話と指先体操
- 持ってくるもの 健康手帳
- (お持ちでない人は当日配付します)
- 問い合わせ 福祉課健康対策係

11月1日は計量記念日 計量ひろばを開催

- とき 11月2日(火)
午前10時～午後3時
- ところ ゆめタウン遠賀店
- 内容 健康・体力測定^{の無料測定}、各種計量器の展示など
- 問い合わせ 福岡県計量検定所
☎092(939)1541

福岡県立北筑前養護学校 文化祭と体験学習

- ◇文化祭
●とき 11月7日(日)
午前9時20分～午後2時
- ところ 北筑前養護学校(古賀市)
- ◇体験学習
●とき 11月24日(水)、12月8日(水)、14日(火)
午前9時～午後2時

福岡県工業技術センター 機械電子研究所を 一般公開

「フクオカ・サイエンスマンス」の一環として福岡県工業技術センター機械電子研究所を一般公開します。

小・中学生から一般の人まで金属、機械、電子の世界を楽しく体験できるイベントを行います。ご家族そろっておいでください。

- とき 11月13日(土)
午前10時～午後4時
- 内容 自動機械が作るキーホルダー、水がでる瞬間の観察、インターネット体験など
- 問い合わせ 福岡県工業技術センター機械電子研究所
(北九州市八幡西区則松)
☎(691)0260

縄文食の試食会に 参加しませんか

- とき 11月6日(土)
正午～午後3時(雨天中止)
- ところ 島津丸山歴史自然公園南側
- ※費用は無料です
- 問い合わせ 生涯学習課社会教育係



海洋環境保全推進週間です

未来に残そう青い海を合言葉に海洋環境保全運動を推進します。美しい海を未来に残すのは私たちの責任です。ゴミを川や海に捨てないようにしましょう。また、11月8日(月)から17日(水)までは海上環境事犯一斉取締りを実施します。

身体障害者の 巡回相談を行います

- とき 11月10日(水)
午前10時～午後3時
- ところ ふれあいの里センター
- 対象 身体障害者(児)、戦傷病者および身体障害者手帳の交付を受けようとする人(視覚障害者および内部障害者を除く)
- 相談内容 補装具交付の要否判定、更生医療、施設への入所、身体障害者手帳交付に関すること
- 診療内容 整形外科、耳鼻咽喉科
- 持ってくる物 印鑑、身体障害者手帳・戦傷病者手帳(お持ちの人)
- ※補装具の再交付または修理を希望する人は、前回交付を受けた補装具を持参してください
- 問い合わせ 福祉課福祉係

無料調停相談会

- とき 11月5日(金)

午前10時～午後3時

●ところ

八幡西市民センター折尾分館
●相談担当者

●相談内容 土地、建物、金銭問題、交通事故などの民事一般

※秘密は保持され、相談料は一切無料です

●問い合わせ 折尾簡易裁判所
☎(691)0229

法律相談会を開催

相談は無料で秘密は固く守られます。

●とき 11月16日(火)
午後1時～3時30分

●ところ 北九州弁護士会館

●申し込み 11月8日(月)午前9時から福岡県弁護士会北九州部会に電話予約
☎(561)0360

技術講習会(パンパン)

●とき 1月11日(火)～2月24日(木)のうち21日間
(おもに月・水・木曜日)
午前10時～午後4時

●ところ 北九州地域職業訓練センター

(北九州市八幡東区大蔵)

●対象者 就業希望の女性

(新卒者、妊娠中の人、出産後1年未満の人を除く)

●科目 パソコン
●受講料 無料

(ただし教材費は受講者負担)
●申し込み 11月24日(水)、25日(木)(午前9時～午後5時)に福岡県女性就業援助センター筑豊支所に電話で申し込んでください

☎0948(23)4156

障害者職業訓練生募集

●訓練期間 1年間

(情報処理科のみ2年間)

●応募資格 身体障害者手帳所持者

●募集人員 150人(男女不問)

●締切り 1月13日(木)

●問い合わせ

福岡障害者職業能力開発校

☎(741)5431

またはお近くのハローワーク

(公共職業安定所)

Happy Birthday 10月



としゃん
有田 隼也(ちやん)
(別府)
平成10年10月4日生

あんよが上手になって、ますます元気いっぱいです。たつちゃん清ちゃんと仲良く遊んでね。

'99 大渦みずお・はる
**HARU
 IN
 ONGA**

ハル コンサート

11/20(土)

午後6時30分開場

●ところ 中央公民館ホール

●料金 600円

※入場整理券は各地区の公民館長
 または公民館内事務局でお求めください。

●問い合わせ 中央公民館内事務局

☎(293) 1355

アンデスの風が奏でる…愛の讃歌

ハルの歌う世界は、日常どこにもある風景だっ
 たり、忘れかけていた想い出だったりします。



プロフィール

98年3月南米ツア
 ーの収録映像を主
 に制作された番組
 がRKBテレビで
 放映されて一躍脚光を浴びる。結成20周年
 コンサート「オブリガード」では、NTT
 夢天神ホールが満員の観客で大好評に行わ
 れ、この模様はNHK国際放送で世界に放
 映される。

プログラム

- ・コンドルは飛んで行く～花まつり
- ・イバネマの娘
- ・石狩挽歌
- ・筑豊の子守唄
- ・涙とまれ〈他十数曲〉

オープニングステージ

地元手作りバンド
Youjyûfudan
 優柔歩団

演奏時間/午後6時50分～7時20分

佐藤秀雄さん・犬伏秀克さん・浦野正博さん
 原義則さん・関根進さん・井村美和さん
 有吉生三さん・関根千鶴子さん

税の証明書窓口が変わります

税の証明書は住
 民課窓口で

11月1日から課税
 証明、所得証明、固
 定資産評価証明、納
 税証明など、税の証
 明書の交付窓口が税
 務課から住民課へと
 変わります。

証明書の交付申請
 は住民係窓口(1番
 窓口)でお願いしま
 す。

ただし、証明願や
 証明内容によっては
 今までどおり税務課で交付するも
 のもありますので、不明な点は窓
 口係員におたずねください。

代理人は委任状を

窓口で交付する税の証明書のも
 ととなる個人の所得や資産の資料
 は課税事務のために作成されたも
 のです。これを本人の承諾なしに
 他人に明らかにすることは個人の
 利益やプライバシーを損なうこと
 にもなりかねません。そのため窓
 口では所得証明書や評価証明書な
 どについて、下記の要件に該当す
 る人に限って交付することにして
 います。

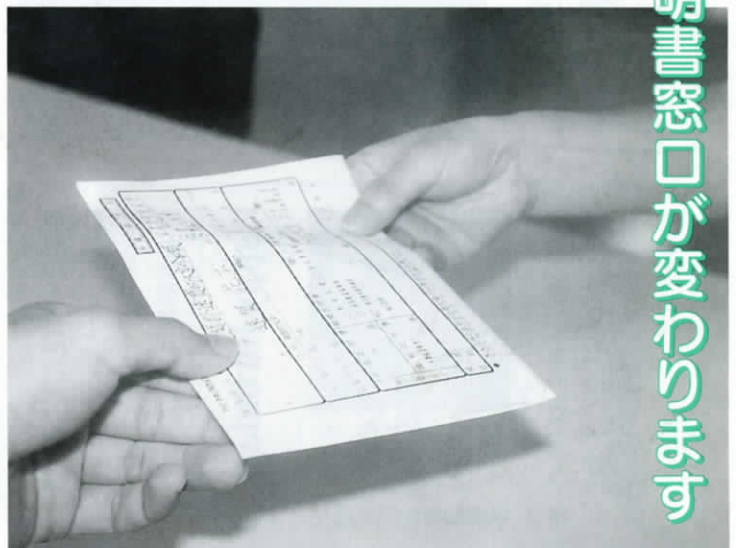

交付を受けることができる人

- 納税義務者本人
- 納税義務者の同意を受けて、委
 任状か代理権授与通知書を持参
 した人
- 債権者が民事訴訟法の規定によ
 り添付する公課証明を必要とす
 る場合
- 訴訟当事者が訴訟物件の価格算
 定の資料として必要な場合

窓口で申請者が本人または代理人
 であることを確認するために免許証
 などの提示を求めたり、お尋ねした
 りして時間がかかることもあります
 が、ご協力をお願いします。