

広報 あしかが

昭和60年

5月10日発行

第362号

発行所 福岡県遠賀郡遠賀町役場

編集企画調整係

印刷 冷牟田印刷合資会社



菜の花畑の中で (木守)

「こんにちわ」 …みなさんにごあいさつ 私は竹の子です

「こりゃ、よっぼど変わりもんやねー」と虫生津の仲山元夫さん。写真の竹の子、仲山さん宅の竹林に生えていたもので、別に邪魔する物もない所なのに、なぜか曲がってしまい、まるであいさつをしているかのように。今、役場の窓口に置いています。



春
で
す

＝話 題＝

3つ子のチューリップ

虫生津新屋敷の白木房義さんのお宅では、3つ子のチューリップが咲いて近所の話題になっています。一本から三個の花が咲いたのと、一個の球根から三本の茎が出たのと二つ。「何かもうかったみたいですね」と話す白木さん。



＊ 今月の税金 ＊

固定資産税(1期分)

納期 5月16日(木)～31日(金)

国民健康保険税(1期分)

この社会 あなたの税が 生きている

国民年金

☆ 大正 14 年生まれの方へ ☆

あなたは今年で満 60 歳

国民年金保険料を、全部かけ終ったとは六十五歳になってからの老齢年金を請求するばかりとなりました。楽しみにお待ちください。

なお、老齢年金は六十歳から六十五歳までの間に繰り上げて請求できることになっていきます。しかし、そのばあいの年金額は、下の表のように、請求したときの年齢に応じて一定の割合で減額されることとなります。安易な気持ちから繰り上げて請求をしますと、将来、本当に年金を必要としたとき、減額の年金を受けたことを後悔することになりかねません。病気等のため、どうしても年金を必要とする場合は別として、余り早くから年金を受けるのはもったいない気がします。もう一度

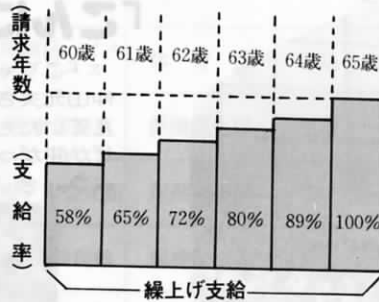

繰上げ支給

☆ 大正 9 年生まれの方へ ☆
あなたは今年で満 65 歳

いよいよ老齢年金の仲間入りです。誕生日が来たら、国民年金手帳と印鑑を持って、役場年金係で老齢年金の請

求手続きをしてください。手続きで不明な点は、役場国民年金係におたずねください。

地方税法などの改正に伴い、町税条例の一部を改正いたしました。改正の主な点は次のとおりです。

税 法 改 正

改正部分	新	旧
町民税均等割額 県民税均等割額	一、七〇〇円	一、五〇〇円
ミニカー (軽自動車) 税	二、五〇〇円	なし
たばこ消費税	税率百分の一・四・三 従量割千本につき三 五〇円	税率百分の一・八・一 なし
特別土地保有税	市街化調整区域外課 税十年間	市街化調整区域外課 期間限なし
農地・宅地の上 昇に伴う課税上 の調整	62年度分まで有	59年度分まで有

適用はすべて60年4月1日からです。

税務関係諸証明の 交付は

税務関係の諸証明書の交付を受ける人は原則的に「本人に限り」となっています。代理の方が交付申請に来る場合は、必ず委任状もしくは代理権授与通知書が必要です。ただし、字図、車庫証明用評価証明書、車検用納税証明書は除きます。

健康保険日雇関係事務は 役場で行っています

- これまで八幡社会保険事務所で行っていましたが、現在健康保険日雇特別被保険者に係る事務の一部を四月から役場福祉課で行っています。
- 役場で行う事務
 - ① 日雇特別被保険者手帳の交付及び收受などに関する事務
 - ② 受給資格者票の発行及び確認の
 - 健康保険日雇特別被保険者に関する事務
 - ③ 特別療養費受給票の交付などに関する事務
 - ④ 保険給付(埋葬料の支給を除く)を行うために必要な保険料の納付状況の確認および被扶養者の確認に関する事務

放火魔に スギを与えるな!

近年、出火原因の中で、放火が増え続けています。自殺、精神異常、腹いせなどで深夜入目を避けて、しかも無作為に放火。これに対して、十分な対抗手段はありません。しかし、これを防ぐためには、放火されない環境づくりとスギを与えないことです。家の周りは、燃えやすい段ボール箱や紙くすなどを置かず、整理整頓を。

続遠賀町文学散歩

(13)

西川を遡る(Ⅱ)

芦屋町の鶴松墓地のあたり、このころは大分家が多くなり、防風林も目につくくらい疎らになった。

芦屋から若松へ通じるこの道は、守田土手と呼ばれている。いつの頃か守田某によって造られたと聞く。以前はこの道の両側に芦が茂って、少し前をゆく人の姿も見えない程だったが、この頃はすっかり刈り込まれ、晴々とした景色になった。

昔、堂塔寺があった処と伝えられる木立の中には、小さなお堂があり香煙



守田土手から堂塔寺

がたによっている。教育委員会の史蹟を書いた標も、錆びたり墨が薄くなったりして判読しにくい処もある。

十段ほど石段を登り、大師さまに手を合わせる時、一輪の落ち椿が音をのこして、春の終りを告げるように思われる。

肋のよつに露わな木の根を踏んで、お堂の裏に廻ると白いコンクリートで囲われた、目洗い井戸に出る。ここから西の方にみえる丘は、朝日長者が住んでいたといわれる、月軒屋敷の跡がある。先年の調査で、瓦や土器などが出土したとのこと。長者の娘が眼を病み、この井戸の水で洗うと、たちまち快癒したとの言い伝えは、あまりによく知られている。

目洗い井戸を覆うように大きな木がまだ冬木のままの姿であったりの景色と調和してそびえている。

是を返して元の西川端に出ると、目の前に島津橋が美しい影を水に流している。そのうしろに黒々とあるのは、前方後円形の丸山古墳の丘である。その一角には伊豆神社の鳥居が昼の陽に光って、あたりの家々を見下ろしているように、春に向ってせわしくなる前の静かなたたずまいである。

島津橋と丸山



島津橋と丸山

堂塔寺の本堂が落慶して、木立の中に新しいがらんが見える。

このあたりは中世のころ、島津から若松へ渡る道であったと聞く。また橋の出来る前には渡舟があり、その跡も残っている。葎やまことの枯れ株の元には、うすみどりの若芽が生えそめて水際を明るくしているようにみえる。

若松の田圃に古川とよぶところがあり、古老の話では、古川は洪水のとき水が溢れることがいつものことで、そのたびに砂が流れこんで、排水がわるくなったとのこと。堂塔寺の丘も昔は島だったさうである。

昔のことをいろいろ聞くことは、楽しいことで想像の世界が果しく広がる思いだった。

(片山花御史)

わたしを泣かせないで

〈自然公園〉

自然公園利用のマナー

① ゴミや空き缶は必ず持ち帰ってください

も、ゴミや空き缶は必ず持ち帰ってください。

② 植物を摘んだり、折ったりしないでください

花が咲き乱れる風景——わたしの誇れる風景の一つです。その美しさに思わず手が出そうになりますが、摘みたく気持ちを抑えて、見て楽しむようにしてください。特に高山植物などですと、繁殖力も弱く、摘んでしまうと生えてこないということもあります。

③ 歩いて自然を楽しんでください

自然を楽しむ基本は歩くことだといわれます。ゆっくり歩きながらわたしを満喫していると、今まで気づかなかった新しい面を発見するかもしれませんよ。

史蹟めぐりのご案内

—遠賀町郷土文化研究会—

▽日時 5月15日(水)

8時中央公民館前出発

18時帰着予定

▽行先 熊本県菊池川流域、玉名市 周辺、田原坂(西南役の旧

▽費用 三千元

▽定員 二十五名

▽申込先 虫生津 水口 孝行

電話(293) 1539

蹟)、誕生寺奥の院(世界一巨大釣鐘)、民家村、船山古墳他多数の古墳群

お知らせ コーナー

今月の星座

しし座

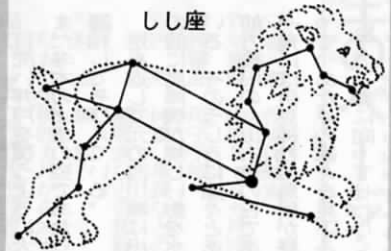

5月初旬には、午後7時ごろ天頂(真上の空)よりやや南方に見えます。

手話教室を 開いています

昨年十一月一日から本年三月まで手話講座を開催しましたが、さらに勉強をしようと、四月から教室を開いていますのでご参加ください。



- ▽日時 毎月第二・第四木曜日 19時～20時30分
 - ▽場所 中央公民館講義室
 - ▽講師 聴覚障害者代表・尾上保彦 先生
 - ▽会費 月百円(資料代など)
 - ▽申込先 教育委員会内 田中幸男 室(293) 1355
- または、当日直接会場へ。

少年ソフトボール教室を開きます

- 広渡小学校区
 - 6月8日(土)、6月9日(日)
 - 6月15日(土)、6月22日(土)
- ▽場所 広渡小学校グラウンド
- 島門小学校区
 - 6月23日(日)、6月29日(土)
 - 6月30日(日)、7月6日(土)
- ▽場所 島門小学校グラウンド
- 浅木小学校区
 - 7月13日(土)、7月14日(日)
 - 7月20日(土)、7月21日(日)
- ▽場所 浅木小学校グラウンド

国民金融公庫融資制度が改正されました

- 融資額 二千五百万円以内
- (特定の用途にかかる設備
- 資金は三千五百万円以内)
- 融資期間 運転資金 五年以内
- 設備資金 十年以内

少年卓球教室を 開きます

- ▽日時 5月18日(土)から毎週土曜日 17時30分～19時
- ▽場所 広渡小学校体育館
- ▽対象 町内の小学三年～六年生
- ▽料金 月三百円(スポーツ保険料など)
- ▽申込先 直接会場へおいでください。
- ▽料金 三百五十円(スポーツ保険料)
- ▽申込締切日 5月25日(土)
- ▽申込先 社会教育課体育係(勤労者体育センター内) ☎(293) 5434
- 利率 年七・七パーセント
- 返済 元金均等払いまたは、元利均等払い。

詳細は、国民金融公庫八幡支店 ☎(641) 7715へどうぞ。

めざせ、チャンピオン!

優勝

浅木小ジュニアバレーボールB(五年生)

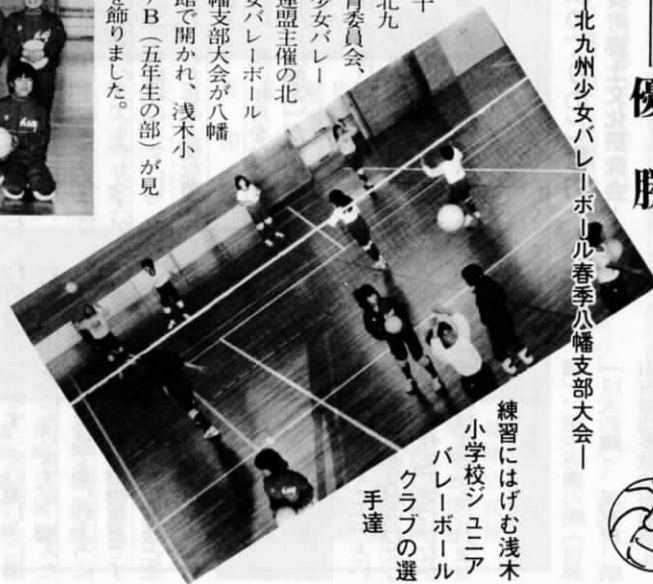

練習にはげむ浅木小学校ジュニアバレーボールクラブの選手達



優勝した浅木小Bの選手達

次は、「少女バレーチャンピオン大会で優勝だ」とただ今元氣いっぱい、練習にはげんでいます。なお、毎週火曜、木曜、土曜の三日間練習をしていますが、現在選手がぎりぎりしかいないため、指導されている内村、鶴田両先生のお話では、特に四年生の入部を待っていますとのことです。

第三回遠賀町民体育大会

男子バレーボール競技の結果

東和苑チーム

二連覇成る!

四月十四日、勤労者体育センターと遠賀南中学校で、男子バレーボール競技が開催され、東和苑が昨年に続き見事優勝を飾りました。今大会は、十三チームが参加し、予戦リーグ、決勝トーナメントと、どの試合も熱戦が繰り広げられました。



優勝の東和苑チーム

ただ今サッカーブーム

少年サッカー教室始まる



四月二十日から総合運動公園グラウンドで少年サッカー教室が開かれています。この暖かい時期にサッカーなんて、と思われる方もいらつしやるとは思いますが、ただ今少年達の間ではマンガの影響で、ようやくサッカーブーム。

町内の小学生四十名が広いグラウンドを元気いっぱい走りまわっています。

この教室は、五月十八日まで開かれ、その後は少年サッカークラブとして続けていきます。

決勝トーナメント 予戦リーグ

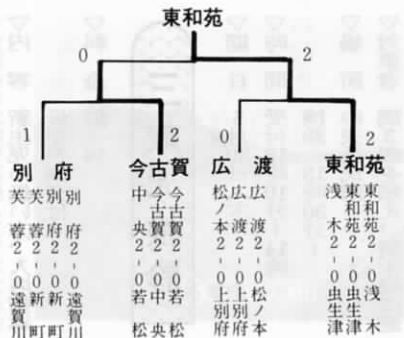

「いくわよくぶカン」

テニス教室(硬式)が開かれています



四月二十一日から毎週日曜日十五回コースで、総合運動公園テニスコートを使い、テニス(硬式)教室が開かれています。二十五名の受講者のみなさんはコーチの指導のもと、熱心に練習にはげんでいます。

頭の体操

有段を目指して

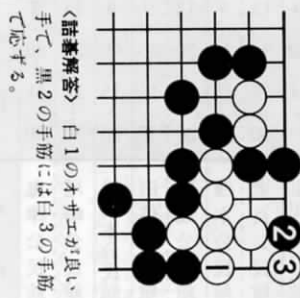
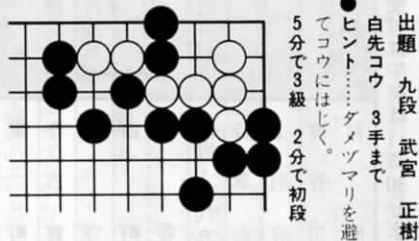

元気な赤ちゃん



別府3614番地

夏織ちゃん
秦(和伸) 徳子さんの三女
昭和59年8月19日生

こんにちは、夏織です。今、ハイハイのおけいこをしています。お姉ちゃんたちがおしえてくれるけどよくわかんないでも、はやくおもちやがとれるようになりたいなあ。



浅木620番地の58

愛ちゃん
安永(英春) 二美さんの長女
昭和59年9月3日生

私は、とってもオテンバな女の子です。このごろハイハイができるようになって悪相ばかりしてパパとママをいつもこまらせているの。だけどいたずら大好き!!



乳児相談

健康と衛生のページ

- ▽期日 5月20日(月)
 - ▽時間 9時30分から10時30分の間
においでください。
 - ▽場所 役場保健室
 - ▽対象児 生後3〜6カ月児
 - ▽持参品 母子手帳
 - ▽内容 体重、身長などの測定
離乳食などの相談
 - ▽料金 無料
- なお、生後四カ月から六カ月児の幼児で、まだ神経芽細胞腫(小児ガン)の検査を受けていないお子さんは、当日検査を実施します。

妊婦相談

- ◎期日 5月22日(水)
- ▽時間 13時30分〜15時30分
- ▽場所 中央公民館
- ▽対象者 妊産婦
- ▽内容 貧血予防料理実習
家族計画
- ▽料金 無料
- ◎期日 5月28日(火)
- ▽時間 9時30分までにおいでください。
- ▽場所 役場保健室
- ▽対象者 妊産婦
- ▽持参品 母子手帳交付の人は印鑑持参
- ▽内容 新生児の扱い方、入浴指導
母子手帳交付
- ▽料金 無料

三歳児検診

- ▽期日 5月30日(木)
- ▽時間 受付13時10分〜14時
検診 13時30分〜
- ▽場所 中央公民館
- ▽対象者 満3歳を超え、満4歳に達しない幼児
- ▽持参品 母子手帳
- ▽料金 無料

住民結核レントゲン検診

五月十三日から六月十日まで、レントゲン検診を実施します。受診票は、区長を通して配布していただきますので、該当者は検診会場に持参してください。
また、割り当て日以外でも受診できます。

期日	対象区	時間	場所
5月16日(木)	鬼津	9:30〜11:30	鬼津公民館
5月16日(木)	尾崎	13:30〜15:30	尾崎公民館
5月21日(火)	松ノ本・緑光苑	9:00〜15:30	松ノ本公民館
5月23日(木)	旧・停	9:30〜11:30	旧・停公民館
5月23日(木)	広渡・中央	13:30〜15:30	広渡公民館
5月24日(金)	浅木	9:30〜11:30	浅木公民館
5月24日(金)	老良	13:30〜15:30	老良公民館
5月25日(土)	東和苑	9:30〜11:30	東和苑公民館
5月27日(月)	虫生津	9:30〜11:30	虫生津公民館
5月27日(月)	今古賀	13:30〜15:30	今古賀公民館
5月29日(水)	木守	10:30〜15:30	木守公民館
5月31日(金)	西町	13:30〜15:30	西町公民館
6月3日(月)	芙蓉	15:15〜15:30	芙蓉集会場
6月5日(水)	別府・千代丸	9:30〜15:30	遠賀中学校
6月10日(月)	新・遠賀	13:30〜15:30	公民館別館

受付は午前11時30分まで 午後1時30分から
結核死亡者数 (昭和54年〜58年までの五年間)

- 遠賀町では七名
- 福岡県では一、五九六名
- 全国では三二、四七九名

寝たきり老人の看護法

13

目覚めから就寝まで

床ずれは体の一部分の組織に血液が通わなくなり、栄養が不足して組織が崩れていく状態です。主な原因としては、次のようなことが挙げられます。

原因と予防

〔同じ姿勢で長く寝ている〕
同じ姿勢で長時間寝ていると、体の重みで、特に骨ばっている部分は血液の循環が悪くなって、床ずれを起こしやすくなります。また、うつ血性肺炎を起こす原因にもなります。寝たきりのお年寄りの場合は、少なくとも一、二時間ごとに手足の位置や体位をいろいろ変えてあげる必要があります。

〔排せつ物などで皮膚が汚れている〕
いつも皮膚を清潔に。汗をかきやすい所や、汗をかいた部分の手入れを念入りにします。

排せつについては、そのつど肌をお湯でふき、その後、乾いた布でふきまします。尾てい骨の上部は、できれば、さらにパウダーをつけてマッサージをしておくと効果的です。

〔栄養状態が悪い〕
寝たきりの状態が続くと、全身の具

合が悪くなって食欲が落ち、それがいつそう全身の衰弱に拍車をかけるという悪循環が生じます。つまり、栄養状態が悪くなって床ずれが起きやすくなるのです。

栄養はバランスよくとることが大事ですが、特にビタミンA、B、Cが欠乏しないように気をつけましょう。タ

床ずれの予防と手当て

体の向きを変えてあげる

ンパク質に富んだ食品(魚、肉、卵、乳製品、大豆製品)も欠かさない。食欲がわくように調理や盛りつけに気を配ります。また、消化力が低下しているときは、細かく刻んだ「刻み食」かミキサーで砕いた「ミキサー食」などを試してみます。

横向きに寝る習慣がある場合



- 肩や腰の骨が当たる部分
- ひざ同士がすれ合う部分
- ひじ、くるぶし、手の甲、耳の後ろなど

床ずれのできやすい部分

仰向けに寝ている場合



- 尾てい骨の上部
- けんこう骨の付近
- ひじ、かかと
- 頭の後ろなど

いたり、あるいは寝まきの縫い目やシワで皮膚がこすれたりするのも、床ずれの原因になります。

朝、夕は必ずベッドを整頓してパンくずやゴミなどを取り除き、シーツをピンと張っておきます。

寝まきは、背ぬいのないものを。また、シーツや寝まきは、のりをつけないのが原則です。

手当て

床ずれは、できやすい部分(図参照)がボツンと赤くなるのが最初の兆

候です。この段階で完全に治してしまわないと次々にひどい状態になり、ついには死に至ることもあります。赤くなりかけのときは、次のような手当てをしてください。

☆熱めの湯でタオルをしぼり、こすらず、押さえるようにしてふき、パウダーをふって乾燥させます。そのあと血行がよくなるよう、手のひらで滑らかにマッサージします。

☆温風のドライヤーを肌から三、四十センチ離し、円を描くように当てます。血行をよくし、湿りを防ぐ効果があります。



避妊の話 (1)

折尾田中産婦人科院長 田中 壮介

経口避妊薬(ピル)は、正しく使えば安全な方法であるが、特別の体質と慢性病のある人は、避けた方がよいと言ふことはわかりました。ですが、ピルの使用を中止した場合、また元の正常な機能を回復できるのでしうか。

ピルは、排卵を抑制して避妊効果を上げる薬ですから、そのような不安が起ころのは当然です。

まず、妊娠能力が損われないかという問題ですが、健康な婦人では、毎月左右の卵巣から交互に排卵があり、その結果月経が起るわけです。排卵を

その部分に直接布団などが当たらないよう、パッドを当てます。

☆ガラス越しに床ずれの部分を目に当て、十分一三十分程度日光浴させるのもよいでしょう。

☆温風のドライヤーを肌から三、四十センチ離し、円を描くように当てます。血行をよくし、湿りを防ぐ効果があります。

が、排卵を伴わないため不妊の原因になります。ですが、次回月経では排卵を伴う正常の月経に変わります。従って、ピルにより、能力が阻害されることはありません。(つづく)

5月下期の遠賀町主要行事表

日 曜	行 事 内 容	時 間	実施会場	担 当 係 名	目的や主な対象など	詳 細
6/29 土	日本脳炎予防接種	各医院の診療時間内		保健衛生係	3歳以上の希望者	
16 木	結核レントゲン検診	9:30~11:30 13:30~15:30	鬼津公民館 尾崎公民館	保健衛生係	鬼津 尾崎	6ページ
	寿大学開校式	10:00~	中央公民館	社会教育係	受講申込者	
18 土	「豊かな心をもつ青少年の育成」町民大会	13:30~	中央公民館	社会教育係	町民のみなさん ご参加ください	チラシを 参 照
19 日	第7回 町民ハイキング	9:00~	馬頭岳ハイキ ングコース	体 育 係	申込みは当日受付にて	前号 5ページ
20 月	乳 児 相 談	9:30~10:30	役場保健室	保健衛生係	生後3~6カ月児	6ページ
21 火	結核レントゲン検診	9:00~11:30 13:30~15:30	松ノ本公民館	保健衛生係	松ノ本・緑光苑	6ページ
22 水	妊 婦 相 談	13:30~	中央公民館	保健衛生係	貧血予防料理実習 妊産婦	6ページ
23 木	結核レントゲン検診	9:30~11:30 13:30~15:30	旧停公民館 広渡公民館	保健衛生係	旧停 広渡・中央	6ページ
	人 心 配 ご と ） 合 同 相 談	13:00~16:00	公民館別館	福 祉 係	弁護士が相談に応じます	
24 金	結核レントゲン検診	9:30~11:30	浅木公民館	保健衛生係	浅木 老良	6ページ
		13:30~15:30	老良公民館			
25 土	結核レントゲン検診	9:30~11:30	東和苑公民館	保健衛生係	東和苑	6ページ
	子ども会 役員学習会 ①	15:00~	中央公民館	社会教育係	子ども会役員 16時30分終了予定	
26 日	陸上カーニバル	9:00~	総合運動公園 グラウンド	体 育 係	申込者のみ	前号 12ページ
27 月	結核レントゲン検診	9:30~11:30	虫生津公民館	保健衛生係	虫生津 東町	6ページ
		13:30~15:30	東町公民館			
28 火	妊 婦 相 談	9:30~	役場保健室	保健衛生係	母子手帳交付 妊産婦	6ページ
	結核レントゲン検診	13:30~15:30	今古賀公民館	保健衛生係	今古賀	6ページ
29 水	結核レントゲン検診	10:30~11:30 13:30~15:30	木守公民館	保健衛生係	木守	6ページ
30 木	三 歳 児 検 診	13:10~14:00	中央公民館	保健衛生係	3歳~4歳未満児	6ページ
31 金	結核レントゲン検診	13:30~14:30	西町公民館	保健衛生係	西町 芙蓉	6ページ
		15:00~15:30	芙蓉集会場			
31 6/5 水	三種混合予防接種 申込み受付	8:30~17:00	役場保健衛生係 窓口	保健衛生係	印鑑持参のこと	前号 8ページ

◆ 危険物取扱者試験が行われます ◆

▷試験日 6月16日(日)
▷試験種類 乙種(第1・2・3・4類)、丙種
▷試験場 北九州大学
▷願書受付場所 北九州市消防局
▷願書受付日 5月21日・22日

受験準備講習会が6月7日(金)に中間勤労青少年ホームであります。遠賀郡消防本部で6月6日まで受付けています。
詳細については、遠賀郡消防本部予防係 電話(293)1231へどうぞ。