

広報おんか

昭和60年

9月10日発行

第370号

発行所 福岡県遠賀郡遠賀町役場 編集企画調整係 印刷 冷牟田印刷合資会社

第1回青少年の主張遠賀町大会

主催 遠賀町青少年育成町民会議



(発表者のみなさん)

青少年の主張

遠賀町大会

開かれる

九月一日(日)

中央公民館大ホール





国勢調査にご協力を

10月1日全国いっせいに行われます

今回調査の対象は約一億二千万人と見込まれています

来る十月一日には、国勢調査が全国でいっせに行われます。国勢調査は大正九年に第一回の調査が実施されて以来、五年ごとに行われ今回は十四回目です。

来月十月一日には、国勢調査が全国でいっせに行われます。国勢調査は大正九年に第一回の調査が実施されて以来、五年ごとに行われ今回は十四回目です。

九月下旬から国勢調査員がお伺いします

調査票の記入のお願いのため、国勢調査員が九月下旬から皆様のお宅にお伺いします。その際に調査票とともに記入方法

調査票はマークシート方式になっています

調査票は、マークシート方式といって調査票に印刷された二ミリ×四ミリの枠(□)内に黒鉛筆で○のように横線を太く、濃く記入していただくようになっております。記入方法や記入に当たっての注意を「国勢調査についてのお願い」に示してありますので調査票を記入する前によくお読みください。また、国勢調査についての疑問、お問い合わせなどについては、調査員または市区町村役場等におたずねください。



ありのままを記入してください

国勢調査の調査票は統計を作る目的以外に使用することは決してありません。また、調査員をはじめ調査関係者は、統計法という法律によって調査票の内

容を他に洩らしたりすることを固く禁じられています。どうぞ安心してありのままを記入してください。さるようお願いします。

国勢調査から得られる統計は行政施策の重要な資料となります

国勢調査によって、わが国全体の人口が正確に把握されるほか、都道府県や市区町村ごとの人口、あるいは男女別、年齢別、産業別などの人口構成も明らかになります。さらに、急ピッチで進行するわが国の高齢化社会の実態、母子世帯、昼間の人口および世帯の状況の把握などにも重点が置かれます。つまり、現在わが国が抱えているさまざまな問題を的確にとらえることができます。そのため、調査の



続遠賀町文学散歩

(17)

西川を遡る (Ⅶ)

島津の手前から若松附近は、複雑な地形で、西川を中心にして多くの川が三方面から集まって、最後は一つの流れとなり、遠賀川の河口祇園崎に集まっている。このあたりを歩いてみるといわゆる「川どころ」と呼びたい気になる。「高瀬日記」から、このところを拾ってみると

— ここをさしのほりて、また三筋にながる川あり。先島津より南にあたりて広渡村あり。この村より堤をそひてながるるはよしはら川といふ。その



三筋の川

右に流るるは別府村の内なる花園の前より木守村の西をめぐるて、此若松村にいつ。是を西川といふ。今ひとつは花園の前よりわかれて木守村の中を流れて千間川となりてここにいつ。この三筋の川髪にひとつになりて、島津村の前にいたる。

こつ記されている。高瀬日記は、天保十五年に書かれたもので、現在の川と少し変っているが、このあたりは、川どころで低い土地だったので、明治

四十年の遠賀川大改修の時も大変な工事だったことを読んだ記憶がある。

二つの道管橋の、中の土手を歩いて上流に向う。一面に緑の田圃で、はるかに右手は鶯ヶ岳、孔大寺山、湯川山が見え、夏の積乱雲が美しくかがやいている。

数年前までは見られなかった景物として、送電線が左右に走っていることと眼前には多くの新しい家並ができたことで、はげしく変わる村から町への姿があった。

やがて松の本に入る。今は島門橋といっているが、それより少し下流の、旧県道に、昔「六十歩の橋」と呼ばれる土橋があったことも「高瀬日記」に記されている。



島門橋

今の島門橋は新しい県道に架けられていて、広渡から岡垣へ通する道には自動車の行き来が頻繁で、こんな景色をよろこぶわけでもないのであるが、この変わりようを「高瀬日記」の船客に見せたい気がする。

橋の下で二、三人の子供らが釣り糸を垂れていた。この川はむかしからいろいろな魚が釣れたのだが、一日に二回潮の動きにつれて廻ってくるセイゴ、キスゴ、ハゼなどの海の魚。ひき潮のときは上流のあちこちから流れてんだ支流があり、鯉、鮒、うなぎなどの淡水魚は好んで川を下り、またあけ潮に乗って上流へ戻る。

上流を眺めると、ところどころに釣り人の姿が見える。(片山花御史)

▽▽思い出の夏まつり△△

アイディア 楽しさいっぱい

イカダ競争、盛大に開かれる

- 八月十八日、遠賀川河川敷特設会場で、第二回遠賀町水上カーニバル…○
- …バル、イカダ競争、が開催されました。今年も、町内外から六十…○
- …九チームが参加して力と技、そしてアイデアを競い合いました。…○

○区対抗戦

- 優勝 上別府号(上別府)
- 準優勝 今古賀艇(今古賀)
- 三位 中央区丸(中央)
- 四位 山笠2世号(老良)
- 五位 別府号(別府)

○オープン戦

- 〔競争部門〕
- 優勝 消防艇バートII(宗像市)
- 準優勝 スポーツマンシップ(小倉北区)
- 三位 キン肉マン1号(八幡西区)



- 四位 レスキュー(宗像市)
- 五位 ライオンズ(遠賀町)
- 〔アイデア部門〕
- 優勝 ハワイ移民百年祭号(中央)
- 準優勝 宝船(旧停)
- 三位 山笠1世号(老良)

お知らせ コーナー

今月の星座
カシオペア座

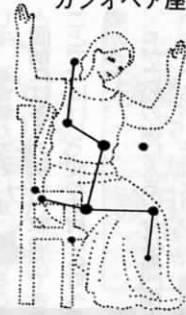

九月には、午後八時ごろ
北東の空に見えます。

インディアカ教室を開きます

老若男女を問わず、気軽にできるスポーツとして最近人気のあるインディアカ。このインディアカの教室を開きますので、多数ご参加ください。

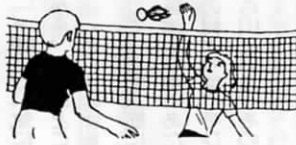

▽日時 9月25日(水)28日(土)
19時30分～21時30分

戦没者等の遺族に対する特別弔慰金支給法の一部改正について

終戦四十周年に当たり、昭和六十年四月一日において公務扶助料、遺族年金等の受給者のいない戦没者等の遺族に対し特別弔慰金(額面三十万円、十

年償還の記名国債)が支給されます。なお、詳細については、遠賀町役場福祉課福祉係にお尋ねください。

歴史散歩のお誘い

—遠賀町郷土文化研究会—

遠賀町郷土文化研究会では、秋の歴史散歩を計画しています。会員以外の方もご参加ください。

▽日時 9月22日(日)

遠賀川駅9時集合

▽行先 宗像大社、宝物殿、鎮国寺

▽その他 運賃、昼食は各自負担

第3回芦屋ビックカーニバル

▽日時 9月29日(日) 9時

▽場所 芦屋ポートレース場

▽入場 無料

▽催し物 柏原芳恵ショー
ジャスピオンショー

・陶器市(有田直送)

・植木市(田主丸から)

・野菜、果物即売会

・第1回九州地OSPケラ

ンフリ

・お楽しみ抽選会

・ウルトラクイズ(表駐車

場で高校生以上、ペアで

ハワイ旅行招待)

▽問合せ 芦屋ポートレース場 ☎(223)0581

県民体育大会

水泳大会の結果

八月十八日、北九州市立桃園市民プールで、三十市郡、約九百人が参加して、第二十八回福岡県民体育大会夏期水泳大会が開催されました。

本町からは五人が選手として参加、次の三名は見事入賞を果しました。



山浦 忍(上別府)	一位	五十斤背泳
山崎 昭男(松ノ本)	二位	五十斤自由
宮原征四郎(別府)	三位	五十斤平泳

昭和60年度

危険物取扱作業の 保安に関する講習

▽受講義務者 現に、危険物取扱いは作業に従事し免状の交付、または受講してから四年を経過している者

▽講習日時 10月15日、16日、23日、24日、10時～16時

▽講習場所 戸畑市民会館

▽受付日と場所 9月17日、18日 北九州市消防局

詳細については、郡消防本部予防課予防係 ☎(293)1231へ。

郡内火災・救急件数

(一月から七月末まで)

町名	種類	火災	救急
遠賀水巻岡垣芦屋合計		3	181
		2	325
		3	223
		0	151
		8	885

つくば博・記念・ 絵入りハガキ 発売中

○5種類、1枚60円
—遠賀川郵便局—



9月22日(日)…芦屋基地開庁記念の行事があります。
基地開放時間は8時30分～14時。

第6回筑豊少女

バレーボール大会

福岡県小学生バレーボール連盟北部地区主催による、朝日新聞社杯争奪第六回筑豊少女バレーボール大会が次のとおり開催されます。

今大会は、開会式を遠賀勤労者体育センターで行うなど、遠賀町を主会場に郡内五会場で開催、遠賀町からも六チームが出場します。

▽日時 9月15日(日)

8時30分

▽場所 勤労者体育センター、遠賀南中学校の他、郡内五カ所

▽出場チーム 浅木ジュニア・浅木レ

ッドファイブ、浅木リトル

アタッカーズ、島門少女、

中央、広渡の遠賀町チーム

など県内三十六チーム

浅木小チーム

またも優勝!

—NHK杯争奪福岡県

少女バレーボール大会—

八月十八日、八幡東体育館を主会場に、NHK杯争奪福岡県少女バレーボール大会が県内各地から四十一チームが参加して開かれました。

この大会に出場した浅木小学校チームは、五年生が見事優勝、六年生チームもベスト8に入りました。

季節はずれの“ピワ”

暑さの続く8月の末、別府でピワの実を見つけました。大きさはやや小ぶり、ミニトマトくらい。夏の太陽の恵みをいっぱいを受けて輝くこの季節はずれの4粒のピワの実、味のほどは甘さといひ香りといひ旬のもの以上でした。



第3回遠賀町民体育大会

壮年ソフトボールの結果

8月25日、残暑の中18チームが参加して、壮年ソフトボール競技が総合運動公園グラウンドで行われた。結果は、上別府チームが優勝、東和苑チームが準優勝しました。



優勝 上別府



準優勝 東和苑

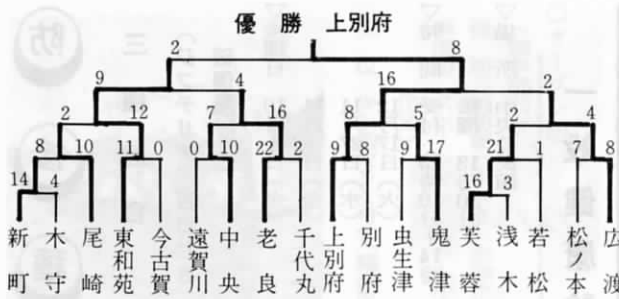

頭の体操

有段を目指して

詰碁

出題 本因坊 武宮 正樹
黒先 生き・7手まで
● ヒント……1手目が重要、格言を思い出してください。難問ですよ。

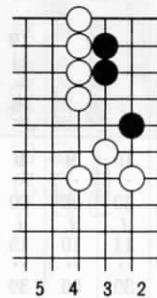

詰将棋

出題 八段 北村 昌男
● ヒント……3手目がむずかしいかもしれません。

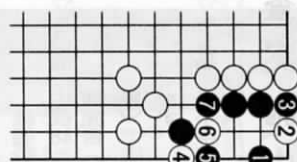

黒1が2の急所
白2から7までの攻め

〈渡江真輝〉

〈詰将棋正解〉 2四桂、2二玉、1三金、同玉、3一角成、同金、1二金まで7手詰め。
〈解説〉 2四桂を回歩なら1三金または2三金と打ち捨て、かたんに詰み。2四桂、2二玉のとき種々の手段がありますが正着は金捨てから角成り。

健康と衛生のページ

妊婦相談

- ▽期日 9月17日(火)
- ▽時間 13時30分～15時
- ▽場所 中央公民館
- ▽対象者 妊産婦
- ▽内容 調理実習
家族計画
- ▽持参品 エプロン
- ▽料金 無料
- ◎期日 9月24日(火)
- ▽時間 9時30分までにおいでください。
- ▽場所 役場保健室
- ▽対象者 妊産婦
- ▽持参品 印鑑(母子手帳受領者のみ)
- ▽内容 新生児の扱い方、入浴指導
母子手帳交付
- ▽料金 無料



0歳児検診

▽期日 9月26日(木)

- ▽時間 受付 13時10分～14時
検診 13時30分～
- ▽場所 中央公民館
- ▽対象者 生後13カ月までの乳幼児
- ▽内容 診察、身体測定
保健指導
- ▽持参品 母子手帳
- ▽料金 無料

一歳六カ月児検診



- ▽期日 9月18日(水)
- ▽時間 受付 13時10分～14時
検診 13時30分～
- ▽場所 中央公民館
- ▽対象者 一歳六カ月～一歳八カ月児
- ▽内容 保健指導、身体測定
診察(内科、歯科)
- ▽持参品 母子手帳、検診票
- ▽料金 無料

予防接種申込み方法

予防接種日の一週間前から前日までに印鑑を持参の上、保健衛生係の窓口で申込みをして問診票と注意書を受領して下さい。

ポリオ生ワク



- ▽接種日 10月2日(水)
- ▽時間 受付 13時10分～14時
授与 13時30分～
- ▽場所 中央公民館
- ▽対象者 生後3カ月～48カ月未満の乳幼児
- ▽接種方法 生後3カ月～48カ月(なるべく生後3カ月～18カ月)の間に六週間以上の間隔をおいて二回授与
- ▽持参品 母子手帳、問診票
- ▽注意 ポリオ授与を受けた場合は10月4日の三種混合は受けられません。

秋の予防接種

三種混合

(ジフテリア、百日せき、破傷風)

- ▽接種日 10月4日(金)
- 11月1日(金)
- 11月27日(水)
- 12月17日(火)
- ▽時間 受付 13時10分～14時
接種 13時30分～
- ▽場所 中央公民館
- ▽持参品 母子手帳、問診票
- ▽接種方法 第一期 四回の内いずれか三回接種
第二期 第一期終了後12～18カ月経過後一回接種
その他 生後48カ月以上の幼児は二種混合(ジフテリア、破傷風)で実施することもあります。
- ▽対象者 第一期 生後24～48カ月の幼児
第二期 第一期終了後12～18カ月経過の幼児

一般健康診査実施中

期日	受付時間	検診場所	地区名
19日(木)	9:00～15:30	東和苑公民館	東和苑
20日(金)	9:00～11:00	西町公民館	西町
21日(土)	9:00～11:00	芙蓉案内所	芙蓉
25日(水)	9:00～15:30	今古賀公民館	今古賀
27日(金)	9:00～11:00	新町公民館	新町
28日(土)	9:00～15:30	旧停公民館	旧停
30日(月)	9:00～15:30	公民館別館	遠賀川
		松ノ本公民館	松ノ本・緑光苑

詳細については八月二十五日号をご覧ください。



子宮ガンのあらまし (7)

折尾田中産婦人科院長 田中 壮介

前回は子宮ガンの優れた発見法を伺い女性にとっては心強い限りですが、検診を受け人は多くなっていますか。

この点につき詳しく説明します。検診の対象人員千人に対し、百人が受診したとすると受診率一〇〇と言います。これが全国平均です。

福岡県は全国でもかなり子宮ガンの多い県で、昭和五十九年全国市町村別健康マップ数値表によると、受診率は約一四です。日本で初めて集団検診が実施された宮城県は受診率二二九で一番良いのは福島県の二四四です。もし、各県とも受診率三〇〇に達したら子宮ガンの治療率は目に見えて良くなるでしょう。

健康

人畜共通感染症とは

イヌやネコ、鳥など、家庭で飼っているペットから人に感染する人畜共通感染症が、最近問題になっています。

鳥の病気で代表的なものは、オウム病。セキセイインコ、ジュウシマツ、ブンチョウなどの小鳥に起こり、この病気にかった小鳥は下痢症状を起して数日で死にます。人間は、病気の小鳥の排せつ物などから飛び散った病原体を吸入したり、鳥かごや羽毛にき

わることによって感染し、発熱、頭痛、せきなど、肺炎のような症状を起こします。ネコに付いているトキソプラズマには、妊婦は要注意です。感染すると流産や死産を起こしたり、障害をもつ子どもを出産する恐れがあります。妊娠中は、ネコに近づかないほうが賢明でしょう。

家庭看護のABC

病状が変化するとき、体はいろいろな「注意信号」を出します。看護する人はほんのちよつとしたことでも、注意深く観察してください。

■ 病状の観察 ■ 些細なことでもメモをとる

観察のポイント
トは、まず病人

の体の各部分に出てくる症状の変化を見落とさないことです。主な症状の見方はイラストを参照してください。同時に、病人の話し方や表情、機嫌など心理面的変化をよく観察しておくことも大切です。

看護日誌で 症状をチェック

二、三日寝こむ程度の軽いものはともかく、病気が長びくような場合は、看護日誌用のノートを用意します。そして体温、食事の回数や食欲の有無、便、尿の回数や色の変化などを記録しましょう。また、医師の指示があれば忘れず書きこんでおくようにしてください。

また、「吐き気がする」とか、「頭痛がする」などといった病人自身の訴えも、忘れずに記録しておきましょう。

観察の主なポイントは……

- 目**
 - 輝きはあるか、トロンとしているか
 - 涙、目やには？
 - 充血しているか
 - まぶたにむくみは？
- 耳**
 - 聴力
 - 耳鳴り
 - 耳だれは？
- 鼻**
 - 鼻水は出るか
 - くしゃみは？
 - 嗅覚は？
- 口**
 - 唇の色は？
 - 舌が生えたように見えるか
 - 口臭は？
 - ただれは？
- 胃・食欲**
 - 食欲が増えたか、減ったか
 - 嗜好の変化
 - 吐き気は？
 - 実際に吐いたか
- のど**
 - 赤くなっているか
 - 白い斑点は？
 - 物がつかえるか
 - 咳やたんは？
- 大・小便**
 - 量
 - 回数
 - 色・におい
 - 混じり物

痛み

- どこが
- どんなふう
- どんな時に
- どの程度

全身症状

- けいれんは？
- 体重の増減は？
- 寝汗をかくか
- 皮膚は発疹がでるか
- 体はだるいか
- むくみは？

症状はいろいろ変化します。これだけにとらわれず、よく観察してください。

9月下期の遠賀町主要行事表

日 曜	行 事 内 容	時 間	実施会場	担 当 係 名	対 象 や 終 了 時 間 等	詳 細
17 火	妊 婦 相 談	13:30~15:00	中央公民館	保健衛生係	調理実習 妊産婦	6 ページ
	家 庭 教 育 学 級	9:30~	中央公民館	社会教育係	家庭教育学級生 12時終了予定	
18 水	民 生 児 童 委 員 会	10:00~	役 場 第2会議室	福 祉 係	民生児童委員	
	1 歳 6 カ 月 児 検 診	13:10~14:00	中央公民館	保健衛生係	1歳6カ月~1歳8カ月児	6 ページ
	町 民 体 育 祭 要 項 説 明 会	19:30~	中央公民館	体 育 係	各地区体育部長	
19 木	一 般 健 康 診 査	9:00~11:00 13:00~15:30	東 和 苑 公 民 館	保健衛生係	満40歳以上の人	8月25日号
	寿 大 学	10:00~	中央公民館	社会教育係	寿大学生 15時終了予定	
20 金	一 般 健 康 診 査	9:00~10:00 10:30~11:30	西町公民館 芙蓉案内所	保健衛生係	満40歳以上の人	8月25日号
	愛 の 献 血	10:00~16:00	遠 賀 郡 農 協 前	福 祉 係	16歳~64歳までの体重が 男性45kg、女性40kgを超 える人	
	福 祉 講 座 ①	13:30~16:00	公民館別館	福 祉 係	受講生	
21 土	一 般 健 康 診 査	9:00~11:00	今 古 賀 公 民 館	保健衛生係	満40歳以上の人	8月25日号
24 火	妊 婦 相 談	9:30~	役場保健室	保健衛生係	母子手帳交付 妊産婦	6 ページ
	人 心 配 心 権) 合 同 相 談	13:00~16:00	公民館別館	福 祉 係	相談内容は@で料金無料。 お気軽にどうぞ。	
25 水	一 般 健 康 診 査	9:00~11:00 13:00~15:30	新町公民館	保健衛生係	満40歳以上の人	8月25日号
25 1 火	ポリオ生ワク予防接種 申込み受付	8:30~17:00	役 場 保 健 衛 生 窓 口	保健衛生係	印鑑持参のこと	6 ページ
26 木	0 歳 児 検 診	13:10~14:00	中央公民館	保健衛生係	生後13カ月までの乳幼児	6 ページ
27 金	一 般 健 康 診 査	9:00~11:00 13:00~15:30	旧停公民館 老良公民館	保健衛生係	満40歳以上の人	8月25日号
	園 芸 教 室 ⑥	9:30~	中央公民館	社会教育係	園芸教室生 11時30分終了予定	
	福 祉 講 座 ②	13:30~16:00	公民館別館	福 祉 係	受講生	
27 3 金 木	三 種 混 合 予 防 接 種 申込み受付	8:30~17:00	役 場 保 健 衛 生 係 窓 口	保健衛生係	印鑑持参のこと	6 ページ
28 土	一 般 健 康 診 査	9:00~11:00 13:00~15:30	公民館別館	保健衛生係	満40歳以上の人	8月25日号
29 日	遠賀中学校 体育祭 遠賀南中学校	9:00~	各 中 学 校 グラウンド	学 務 係		
30 月	一 般 健 康 診 査	9:00~11:00 13:00~15:30	松 ノ 本 公 民 館	保健衛生係	満40歳以上の人	8月25日号
	少年相撲大会申込締切日	~17:00	勤 労 者 体 育 セ ン タ ー	体 育 係	大会は10月13日(日)	