

7月10日発行 第246号

不 広 報 遠 賀

発行所 遠賀町役場

編集 庶務課庶務係

印刷 冷牟田印刷合資会社

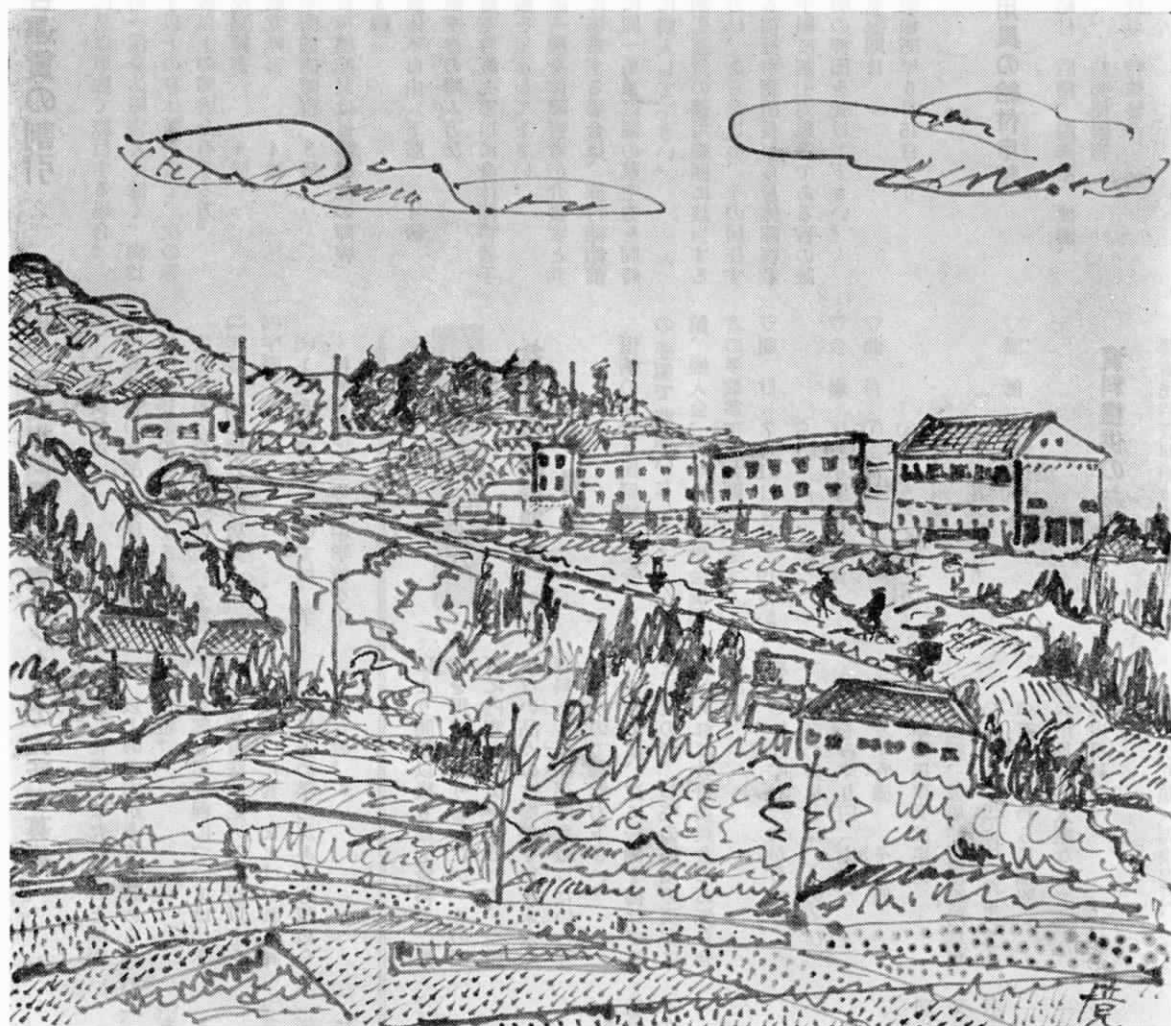

遠賀町の風景 (その6)

大谷の丘に

今回は、6月10日号の反対側に立ち、遠賀高校を中心に竹ペンで書いて頂きました。

* 今月の税金 *

固定資産税 (2期分)

7月25日(金)まで

税金は町づくりの源、納税に御協力下さい。

身体障害者航空旅客運賃の割引



身体障

害者に対

する航空

旅客運賃

の割引制

度を、次

のとおり

実施して

いますの

でお知ら

せします。

▽割引運賃額
普通大人片道運賃の25%割引相
当額

▽割引運賃適用区間

日本航空(株)、全日本空輸(株)、東

亜国内航空(株)、南西航空(株)、日

本近距離航空(株)の定期航空路線

の国内線全区間。

▽割引運賃の適用範囲

(1)満12才以上の身体障害者で、国

鉄旅客運賃減額欄に第一種と記

入されている身体障害者手帳を

保持している方が介護者とともに

重度心身障害児日常生活用具の給付申請

昭和55年度在宅重度障害児に対
する日常生活用具給付事業が実施
されますので、用具希望の方は福
祉課福祉係に申込み下さい。

- 給付 浴槽、湯沸器、便器、
- 特殊便器等
- 貸与 特殊寝台

に又は単独で旅行する場合。

(2)第一種身体障害者を除く、満12
才以上の身体障害者で、次の等
級以上の障害を有する方。

視覚障害 4 級

聴覚障害 4 級

平衡機能障害 3 級

音声機能又は言語機能の障害

3 級

肢体不自由(下肢) 4 級

▽航空券の購入方法

(1)航空券販売窓口对身体障害者手
帳を呈示して下さい。

(2)第一種身体障害者が介護者と共に
に塔乗する場合は、旅行開始前
に同一塔乗区間の航空券を同時
に購入して下さい。

(3)割引運賃の適用範囲に該当する
方は、あらかじめ、その居住す
る福祉事務所長から身体障害者
手帳に割引対象者である旨の証
明の押印を受けて下さい。

▽実施期日

昭和55年6月15日より

国立福岡視力障害センターの入所者募集

一、入所資格

(一)視覚障害の程度：身体障害者福
祉法第15条の規定による身体障
害者手帳の交付を受けている者

(二)年令 満15歳以上の男女

(三)学歴

(イ)1部5年課程については、学
校教育法に定める中学校を卒

業した者、またはこれと同等
以上の学力があると認められ
た者。

(ロ)2部3年課程については、学
校教育法に定める高校以上を
卒業した者、またはこれと同
等以上の学力があると認めら
れた者。

教育委員会

盆踊り民踊講習会

の開催

恒例の盆踊り民踊講習会を、次
の要領で開催いたします。公民
館、婦人会、青年会、子供会関係
者の多数参加をお願いします。

▽期 日 7月21日(月) 19時か
ら

▽会 場 広渡小学校体育館

▽曲 目 ①玄海節

②ひょうろくおどり

③大九州音頭

④九州花笠おどり

▽講 師 英流家元
英 聖峰先生

資料提供のお願い

農耕民俗資料館は皆様のご協力

業した者、またはこれと同等
以上の学力があると認められ
た者。

(一)あん摩マッサージ指圧、はり、
きゅうりく：1部5年課程 30名

2部3年課程 20名

(二)書類締切日 昭和55年10月31日

詳細については、福祉課福祉係
にお問い合わせ下さい。

り、ことほし、油ランプ等)

○箱膳、じきろう、赤飯入

○口つき桶、かき桶など

○八角又六角柱時計 類

○つるべ(木製) 井戸車

○尿瓶、陶器湯たんぼ類

船用具○船たんす、船徳利など、
古文書、出土品等

郷土芸能の掘起しを

郷土文化研究会

文化芸能連絡協

遠賀町の伝統芸能を掘起して
ふるさと遠賀の郷土芸能を再
現したいと思っておりますので各地区、
又は貴家特有の芸能があれば御教
示下さい。

一、太鼓―山笠その他にうつ太鼓

一、民踊―貴区又は貴家

一、唄―(民謡的なもの。特に、
当地地方の方言をまじえた
唄等)

各職人用具(例大鋸など)

炭坑採炭用具類

生活用具

○あかり類(馬乗提灯、ぶら

り、ことほし、油ランプ等)

○箱膳、じきろう、赤飯入

○口つき桶、かき桶など

○八角又六角柱時計 類

○つるべ(木製) 井戸車

○尿瓶、陶器湯たんぼ類

船用具○船たんす、船徳利など、
古文書、出土品等

覚せい剤・シンナー等の 薬物乱用防止について

覚せい剤、シンナー、接着剤等の薬物を乱用する青少年が近年増加の一途をたどっています。これら薬物の乱用は、個人の心身をむしばむばかりでなく薬物の作用によっておこる幻覚や妄想による理由なき殺人、放火、傷害等の凶悪な犯罪に結びつき、また乱用した青少年が死亡するといった非常に憂慮すべき事件、事故が発生しております。昨年県内で801名が覚せい剤事犯で検挙され、年々増加しています。しかも覚せい剤の乱用が、一般市民、青少年へと浸透し、地域的にも県内全域に拡大し、そのなかでも特に次代を担うべき青少年が県内で昨年94名検挙されています。さらに、シンナー、接着剤遊びでは、2、272名が補導されており、少年時代の乱用が成人に達しても、これをや

めることができず去る2月8日北九州市において発生した連続殺人事件という悲惨な事態を生じました。いずれにしてもこれら薬物の乱用は、その人を廃人化し一生とりかえしのつかない悔を残すこととなります。なお、県においては、トルエンを含有するシンナー、接着剤や塗料の小売販売に際しては、身分証明書の提示をうけ使用目的や、住所等を、確認したうえで販売するとともに18才未満の者には販売しないよう業界の指導をしております。薬物乱用を未然に防止するためには、その恐ろしさを十分認識していただくとともに、地域全体としても覚せい剤、シンナー、接着剤遊びの追放に努めていただくようお願いいたします。

福岡県薬物乱用対策推進地方本部
(福岡県衛生部薬務課)

“たった一度が
たった一度では
すまなくなる。
覚せい剤の
恐ろしさです。”



夏の交通安全県民運動

7月21日～8月20日

夏の解放感、暑さや行楽による疲労、青少年の暴走運転等による事故防止を目的とするものです。

運動の重点

- 1、 子供の交通事故防止
- 2、 暴走族の追放と無謀運転の防止
- 3、 シートベルト着用の推進

歳時記

風 鈴



夏の夜、風呂あがりの縁側で夕涼みとくれば、欠かせないのが風鈴です。

家の軒先や縁側につるされて涼しげな音をたてる風鈴は、古くは仏教とともに中国から伝わった風鐸をもとにつくられたといわれます。

はじめは、主に上方の商家が店先に飾って音を聞かせ、お客に風を感じさせるサービス用に使われました。それ以来、広い武家屋敷にはあまり用いられず、もっぱら庶民に親しまれて、江戸時代は虫売りなどとともに、風鈴売りは夏の風物詩の代表となりました。なかには琴のような妙音を出すものもあり、風箏ともよばれます。

現在、広く愛用されているのはガラス製です。戦前は七月の上旬になると、赤いガラス製の風鈴をたくさんつるした風鈴屋さんが、にぎやかな音をたてながら町を売り歩く姿も見られました。吊り忍とともに仕立てられて、緑と水気と音の三つの涼味を、同時に楽しめるものもあります。

音がよいので知られる松風風鈴は、南部鉄でつくられた仙台名物。ほかに金属製、陶製、木製のものもあります。

近代化した私たちのくらしに、なおかつ風鈴は根強い人気をもっています。そのやさしい音に、私たちの心を打つ何かがあるからでしょうか。

野鳥の捕獲と飼養について

野鳥は自然を構成する一つの大切なもので、自然界の調和の維持に重要な役割をはたしており、本来、山や野にあって觀賞するものです。

しかし、やむを得ず家で飼養したい方のために県では、野鳥の捕獲及び飼養について規則を定めています。これによれば野鳥の捕獲及び飼養については、それぞれの許可証の交付を受けなければなりません。

野鳥の捕獲及び飼養をされる方は、次のことをご注意のうえ、許可申請をされるようお願いいたします。

▽捕獲及び飼養許可権者と、野鳥の種類

。知事が許可できるもの
メジロ、ホホジロ、ウン、マヒワ、ウグイス



。環境庁長官が許可するもの
上記以外の野鳥（ただし飼養については知事が許可します）



▽捕獲及び飼養羽数

1世帯に1羽
飼養手数料900円

▽捕獲期間

3月から6月までの繁殖期を除く期間内で10日以内。

▽捕獲方法

オトリカゴに限る。

▽許可を受けずに野鳥を捕獲したり、飼養すると、厳重に罰せられますのでご注意ください。

なお、その他詳細については福岡県八幡農林事務所林務課、電話093(691)0343にお問い合わせください。

不起訴処分にも不満の方は審査申立を

詐欺、おどし、傷害、暴行、交通事故などの被害をうけ、警察や検察庁に訴えたが、検事がその事件を裁判にかけてくれない。つまり不起訴処分はどうも納得できない。

こんな不満をもっている人はいませんか。そういう方はそのまま泣き寝入りしないで検察審査会に相談ください。犯罪を告訴、告発した人や犯罪によって害をうけた

人で検事の不起訴処分に不服のある方はだれでも審査申立てをすることができま。

申立の費用は無料で、くわしくは小倉検察審査会事務局小倉区金田1丁目福岡地裁小倉支部内561局3431番にお問い合わせ下さい。

なお申立用紙は、事務局に用意しています。

遠賀郡消防署

管内火災・救急件数

1月から5月まで

救急	火災	種類	
		町名	種別
116	1	遠賀	水巻
237	9	岡垣	芦屋
149	6		合計
149	6		
651	22		

(郡消防署)

取引先倒産の場合の資金手当をいたします。

〈中小企業倒産防止共済制度大巾改正〉

中小企業倒産防止共済制度は連鎖倒産を防止するため、中小企業者の方々があらかじめ掛金を積み立て、相互に救済(共済金の貸付け)する国でつくられた制度です。

加入後、6カ月以上経過して、万一取引先が倒産し、売掛金債権等の回収が困難となった場合、共済金の貸付けが受けられます。

55年6月から、制度内容が大巾に改善されるとともに加入の手続も簡素化されました。ぜひこの機会に制度へのご加入をおすすめします。

貸付額が最高1200万円から2100万円に引き上げられました

制度の特色

1. 掛金総額の10倍以内を貸付け(最高2100万円)
2. 無担保、無保証人、無利子。
3. 掛金は、税法上必要経費又は損金算入

●お問い合わせは

この制度のくわしいことは、最寄りの中小企業関係団体(商工会連合会・商工会・商工会議所・中小企業団体中央会など)のほか都道府県の商工担当課または中小企業共済事業団へお問い合わせください。

遠賀町文学散歩

(31)

鳥越

ヘリコプターに乗った気持ちで、地図の上に水色を塗ってゆく。北の方、蟹喰池にはじまり慶ノ浦池、二又池、高山池、友田池、上之越池、と南へ向う。千代丸の野中池、松ヶ鼻池、高家の小谷池、土取池、八反田池、更に虫生津に入り添ヶ谷池、黒松池、由良池、風呂ヶ谷池、倉谷池と、山添いにいくつもの池が連つて鞍手の方へつづく。秋の終りが近づくころには鳥たちが北の方からこれらの池を目標に渡ってくるのである。



山添いの池の大部分は灌漑用であるが、中にはそんな目的もなくただぼつんと木々の中に眠つたような池もある。これらの池の汀に立って時々さざなみの寄せる岸を眺めていると、なぜか太古のことが思われてくる。

山々の紅葉が美しく村々を染めるころそれぞれの森に住まいを求めのたろう。池は鳥たちにとつて、唯一の楽園である。

渡ってきた鳥たちが木の実をあさるおと波のような風ぎ音にのつて渡り鳥の声だ。そして又山々の景色が春の色に移るころ、鳥たちはこれらの池を

伝つて北の故郷に帰つてゆく。

高家の大谷から虫生津に越す山手線添いを、昔の人は鳥越しと呼んでいた。鳥が越してゆく美しい自然の姿を思った時、その呼び名にふさわしい地形のように思われる。

目的のために土を採つた後の池もある。

歴史の変遷がこんな池についてもさまざまな回想を呼びかけてくる。これらの池のうちどこかに埴輪や、土器を作つた跡がありそ

うに思われてならない。
(片山花御史)

「同和对策審議会答申」と「特別措置法」から学ぼう

(五)

先月号で、「特別措置法」の中に、同和对策事業の迅速かつ計画的な推進につとめることによつて、「同和問題の完全解決」を積極的に図らなければならないことが、はっきりと示されていることを申し述べてきました。

差別をなくそう

なお、これらの事業を進めるにあつたての必要な経費は、国が大きく負担することになつていますが、

- (1) 生活環境の改善を図る。
- (2) 社会福祉と公衆衛生の向上と増進を図る。
- (3) 農林漁業の振興を図る。
- (4) 中小企業の振興を図る。
- (5) 住民の雇用の促進および職業の安定を図る。
- (6) 住民に対する学校教育および社会教育の充実を図る。
- (7) 住民に対する人権擁護活動の強化を図る。

同じ日本国民どうしが分裂と支配の道具としてつくり出された部落差別によつて、正しい人間としての自覚と要求行動から目をそらされ、自らの不平不満をお互いに差別し合い、にくみ合うことによつて、なぐさめ、あきらめるようにしむけられてきた歴史性・社会性を、いまもなお一般的に差別観念として、社会に現存せしめているからです。

策事業も、すみやかに部落問題を解決するために、必要な企画を、正しい展望のもとに樹立し、より積極的の実践する」ようにつとめてまいりました。

かつて、あるひとりのおかあさんが、教育研究会の席上で、「せめて、うちの子が死んでもよい教育をしてほしい。」と、切々と訴え、先生たちに「教育とは何か。」を、あらためて認識させたことがあつたのです。(以下次号)

保健衛生係

乳児相談



- ▽期 日 7月21日(月)
- ▽時 間 受付 9時30分～10時
- ▽場 所 役場保健室
- ▽対 象 者 生後0～6カ月の乳児
- ▽持 参 品 母子健康手帳
- ▽内 容 体重、身長等測定、離乳食等の指導相談

妊婦相談



- ▽期 日 7月25日(金)
- ▽時 間 10時までにのびて下さい
- ▽内 容 新生児の扱い方
入浴指導

▽持参品 母子健康手帳交付印鑑

結核レントゲン

ン洩れ者検診

- ▽対 象 者 町内住民全員
(学生、園児、事業所勤務者及び6歳未満児は除きます。)
- ▽期 日 7月19日(土)
- ▽時 間 10時15分～11時30分
13時30分～16時30分
- ▽場 所 遠賀町公民館別館
(郵便局横)
- ▽持 参 品 受診券又は役場からの通知のハガキ
- ▽受 け 取 扱 方 受けなくてもよい人
会社勤務(〇〇会社)
学生(〇〇大学〇〇年生)
妊娠中
病院で受けた(〇〇病院〇月〇日受診)
病気で入院中(〇〇病院)
歩行困難、ねたきり
受診券配布者で受けなくてもよい人は受診券のうらに理由を書いて役場保健衛生係まで提出下さい。(電話でも可)

結核レントゲン検診の結果について

6月28日に実施しました洩れ者検診において、7月18日までに連

絡のない人は異状がありません。フィルムに不鮮明なところがある人だけに連絡します。

毒ヘビ(まむし)の血清

保健衛生係では、毒ヘビ事故防止のため、まむし用の血清を保管しています。

かまれたら

キズ口より心臓に近い関節付近で血の流れを止める(ひも等できつくしぼる)キズ口より血といっしょに毒をしぼり出す。
救急車の手配をする。
役場で血清を受け取る。
病院で手当を受ける。

飼犬はつなぎましょう

つなぎましょう

最近また野犬による被害が目だち始めました。役場・保健所でも被害防止に努めていますが、皆様の御協力をお願いします。



- ▽不用犬をすてない。(保健所に引取りをたのむ)
- ▽飼犬の放し飼いをしない。
- ▽飼犬を運動させるとき放さない。

▽飼犬は必ず狂犬病予防注射と登録を受ける。

婦 人 検 診

昨年も行ないました婦人検診を本年も次の日程で行ないますので、対象者は全員受けて下さい。対象者には区長を通じて健康診査記録表と、説明書を配付致しますので、検診日に健康診査記録表と健康手帳を持参下さい。

- ▽対 象 者 4月1日現在遠賀町在住で満18歳以上65歳未満の女性
- ▽期 日 と 場 所 日程表のとおり
- ▽受 付 時 間 午前 9時 ～ 11時30分
午後 13時30分～16時30分
- ▽持 参 品 健康診査記録表
- ▽其 他 今回日程表に記載されていない地区の方は次回の広報にてお知らせします。

月 日	曜 日	検 診 時 間	地 区 名	場 所
7月17日	木	9:00～16:30	遠賀川	遠賀町公民館別館
7月18日	金	9:00～12:00 13:30～16:30	松の本 道管	松の本公民館
7月18日	金	9:00～12:00 13:30～16:30	遠賀団地 広渡	広渡公民館
7月18日	金	9:00～12:00 13:30～16:30	老良	老良公民館
7月18日	金	9:00～12:00 13:30～16:30	木守	木守公民館
7月18日	金	9:00～12:00 13:30～16:30	島津 若松	若松公民館
7月18日	金	9:00～12:00 13:30～16:30	尾崎	尾崎公民館
7月18日	金	9:00～12:00 13:30～16:30	今古賀	今古賀公民館
7月18日	金	9:00～12:00 13:30～16:30	鬼津	鬼津公民館

郷土文化研究会よりおさそい

郷土への視野を拡げるため本月は次の研究会をいたします。

▽日時 7月19日(土曜日) 13時30分

▽会場 中央公民館講義室

▽課題 「遠賀町内の庚申塔」

▽講師 水口孝行氏

▽会費 無料

▽問合せ 虫生津古野千年 電話(3)0425

▽学科、募集人員及び編入学年次
機械工学科(若干名) 4年次
化学工学科(若干名) 4年次

▽資格 工業高校又は、高校の工業に関する学科を卒業した者及び昭和56年3月卒業見込の者

▽願書受付期間及び場所 小倉南区大字志井140番地北北九州工業高等専門学校学生課 教務係

北九州工業高等専門学校編入学学生募集

昭和55年8月1日～8月7日 郵送の場合は、8月7日の消印まで有効。

▽願書受付場所 小倉南区大字志井140番地北北九州工業高等専門学校学生課 教務係

郵便局からのお願い



あて名はくわしく正確に

●アパートや団地などにお住まいの方あての場合には、アパート(団地)名、棟番号、室番号は略さず、また同居人、ビル内の事務所あての場合には「〇〇様方」、「〇〇ビル」などの肩書きを忘れずにお書きください。



国と郷土を考へる

国勢調査のはなし ④

「国勢調査は「紙」で勝負する」といわれます。もちろん、全国約七十五万人の調査員の苦勞なしに成果はあげられませんが、四千五百万枚の調査票は、まぎれもない「紙」です。

ところで、一回の調査に、どれくらい紙を使うのでしょうか。

富士山の1.8倍——
調査票4,500万枚

調査票一枚の厚さは〇・一五三ミリにすぎませんが、今回全国で使われる四千五百万枚を積み重ねると、富士山の約一・八倍の六千八百八十五メートルにもなります。

また、調査票一枚の大きさは、タテ三六センチ四ミリ、ヨコ二五センチ七ミリ。四千五百万枚をタテに一直線に並べたとしますと、約一万六千三百八十キロとなり、東京―サンフランシスコ間の飛行距離八千四百四十五キロの約二倍にもなります。

計され、「国勢調査報告」のほか、人口の増減比較や構成比ならびにその解説を収録した「解説シリーズ」、通勤・通学人口や大都市圏・市町村の人口を規模別に分類整理した「資料シリーズ」などにまとめられます。

もちろん、これらの刊行物も「紙」のお世話になるのですが、国勢調査報告だけを見ても、昭和二十五年に一万五千ページだったのが、回を重ねるごとに増え続け、前回の五十年には約六万ページに増えました。

今回もこれを上回ると見込まれていますが、調査項目などに関係なく回を追ってページ数が増えるのは、多方面に活用できる統計情報量の増加が著しいからといえましょう。



7月下期の遠賀町主要行事

日 曜	行 事 内 容	時 間	実施会場	担当課(係)名	目的及び主な対象等	備 考
16 水	遠賀町農業委員会	9:00~12:00	遠賀町役場 第2会議室	産 業 課		
17 木	老人大学院講座	10:00~15:00	遠賀町 中央公民館	社会教育課	老人大学院生	
	婦 人 検 診	9:00~16:30	遠賀町 公民館別館	住 民 課	18歳以上65歳未満の女性	詳細は 6ページ
18 金	婦 人 検 診	9:00~12:00	松ノ本公民館	住 民 課	18歳以上65歳未満の女性	詳細は 6ページ
		13:30~16:30	広渡公民館			
19 土	結核レントゲン検診	10:15~16:30	遠賀町 公民館別館	住 民 課	対象者でまだ受けていない人	詳細は 6ページ
20 日	ママさん卓球教室	19:30~	広渡小学校 体育館	社会教育課	町内のママさん	
21 月	乳 児 相 談	9:30~11:30	役場保健室	住 民 課	生後0~6カ月児	詳細は 6ページ
	盆踊り民謡講習会	19:00~21:30	広渡小学校 体育館	社会教育課	公民館、婦人会、青年会、 子供会	詳細は 2ページ
22 火	寿 大 学	9:30~15:00	遠賀町 中央公民館	社会教育課		
24 木	老人大学院講座	10:00~15:00	遠賀町 中央公民館	社会教育課	老人大学院生	
	心配ごと相談	13:00~16:00	遠賀町 公民館別館	福 祉 課	無料にて内容等は一切◎	
25 金	妊 婦 相 談	10:00~	役場保健室	住 民 課		詳細は 6ページ
27 日	婦 人 検 診	9:00~12:00	老良公民館	住 民 課	18歳以上65歳未満の女性	詳細は 6ページ
		13:30~16:30	木守公民館			
	ママさん卓球教室	19:30~	広渡小学校 体育館	社会教育課	町内のママさん	
30 水	婦 人 検 診	9:00~12:00	若松公民館	住 民 課	18歳以上65歳未満の女性	詳細は 6ページ
		13:30~16:30	尾崎公民館			
31 木	老人大学院講座	10:00~15:00	遠賀町 中央公民館	社会教育課	老人大学院生	
	婦 人 検 診	9:00~12:00	今古賀公民館	住 民 課	18歳以上65歳未満の女性	詳細は 6ページ
		13:30~16:30	鬼津公民館			

献血ありがとう

7月3日実施いたしました献血で129名の参加をいただき、101名採血できました。厚くお礼申し上げます。
なお、次回の献血は9月25日、遠賀郡農協前で実施いたします。

たばこは町内で買ひましよう