



広報おんが

6月号 No. 200

発行 昭和52年6月10日

発行所 速賀町役場庶務課

印刷 冷牟田印刷合資会社



落ちてたまるか!!

(島門小学校運動会騎馬戦の一コマ)

人のうごき (4月の住民) 基本台帳から

人口	11,206人(+130)
男	5,388(+92)
女	5,818(+38)
世帯数	3,115戸(+68)

()内は前月比

6月の書簡用語
初夏、梅雨、入梅、長雨
向暑のみぎり、連日の雨

花暦 花菖蒲(よい訪れ)
誕生石 真珠(健康、富)

1日 気象記念日
4日 むし菌予防デー
10日 時の記念日
11日 入梅

水無月(みなづき)
農事を皆なしつづいた月とい
うことから、6月を水無月と
いった。

6月のこよみ



くらしの中の税金

クイズの賞金に対する税金は？

最近、テレビなどの賞品は、ヨーロッパ旅行とか、自動車、電気製品一式……といったようにデラックス化しています。さて、賞品や賞金などを貰ったときの税金はどうなるのでしょうか。



クイズで現金を受取ったときは一時所得となり、賞金(収入金)を収入金として計算します。また、海外旅行も品物を受取ったときと同様に取扱われます。

医療費がかさんだときは

明るい家庭はまず健康から——これはどんな職業にあっても、私達にとっては「からだ」が資本であるといえます。



しかし大黒柱のご主人や家族の方が不幸にしてケガをされたり、病気がかかって思わぬ出費に泣くことがあります。こんなときは確定申告をして「医療費控除」を受けてください。

主婦のパートと税金

最近マイホームづくりやレジャー資金などのためだけに、社会とのふれあいを求めて働く奥さんがふえているようですが、「ぜいきん」のことも頭に入れておいたほうがよさそうです。

パート収入も、年収が一定額を超えるとご主人の所得から配偶者控除(51年分は26万円)を受けられなくなったり、自分自身にも所得税がかかったりしますので、次のことを覚えておきましょう。



パート収入が給与所得の場合

年収70万円以下 (月平均58,300円)	夫の所得から配偶者控除が受けられる	所得税もかからない
年収70万円超 76万円以下 (月平均63,300円)	受けられない	かからない
年収76万円超	受けられない	かかる

マイホーム作りと税金

自分の家に住みたい——というのはだれでも持っている夢ですが、国も税金面でマイホーム作りを手助けしていることをご存じですか。



つまり、自分の住む家を新築したり、また建て売り住宅を買った場合など、一定の条件に当てはまれば、手続(所得税の確定申告)をすることによって、納めた所得税から最高3万円までの金額

夫婦で住宅を買ったとき

共働きの家庭も年々ふえています。夫婦でお金を出し合ってマイホームを手に入れたときなど、ちょっと考えましよう。



親が所有していた土地や建物を子の名義に変えたり、夫名義の株式を妻の名義に変えたりしたときも、贈与があったとされますから注意して下さい。

たとえば、結婚して20年未満の夫婦が1千万円の住宅を買い、夫が七百万円、妻が三百万円負担したとき、その住宅を夫名義にすると、妻から夫へ三百万円の贈与をしたことになり、贈与税がかかります。こんなときは、負担額に応じて

交通安全のページ

梅雨期の交通安全

梅雨期は雨のため視界不良、冠水、路肩が弱くなるなどの悪条件が重なって、スリップ事故や路外転落などの大きな事故が起きやすくなりますので次の事を守って下さい。

※ドライバー

▽雨の日は視界が悪くなるので、速度を落とし、車間距離を十分とって慎重に運転する。特に雨の夜は、ライトの光が路面に吸収されて物が見えにくくなりますので、昼間以上に速度を落とし、安全運転をしましょう。

▽雨の日は地盤がゆるんでいることがあります。路肩に寄りすぎないようにしましょう。

▽雨の日は特に歩行者や自転車の動静に十分注意するとともに、速度を落してドロ水をかけないようにしましょう。

※歩行者

▽雨の日は運転者によく見えるように明るい色（特に夜間は夜光性のあるものを身につける）を用いましょう。

▽雨の日は「かさ」や「カッパ」の使用で前が見えにくくなります。周囲に十分注意しましょう。

踏切、線路内での事故を防ぎましょう



運転者は「安全運転」、歩行者は「交通ルールの遵守」を実行し、梅雨期の交通安全を推進しましょう。

立って多いのが特色です。国鉄での事故は、よくて大ケガ、普通で死亡というような大きな事故になります。

踏切の横断にせよ近道のための線路あるきにせよ、命がけで通らなければならぬような用件はまじないでしよう。

尊い生命と財産を守るため次のことを守って下さい。

※踏切では

- ▽一時停止をして、左右の確認をして渡りましょう。
- ▽警報機が鳴っているときには踏切には入らない。
- ▽せまい踏切での無理な通行は事故のもとです。

踏切事故の原因を調べてみると、一時停止をして安全確認をしなかったり、警報を無視して踏切に進入するなどの無謀運転が大半を占めています。また線路内通行についてみると、老人と子供が目

▽踏切内で車が動かなくなつた

ら、まず列車を止める手配を下して下さい。（踏切非常ボタン、発煙筒などで）

△線路内を歩かない、遊ばせない。
△レールに石などを置かない。
△列車に石などを投げない。

軽自動車（農耕用トラクタ、テラー、コンバイン）のナンバー交付と申請手続のお知らせ

農耕用車両も一般の自動車と同じように、公道を通行する場合はナンバーが必要です。最近ナンバーをつけずに公道を走っている農耕用自動車を見かけますが、これは道路交通法に違反しており、取締りの対象となります。

またナンバーを受けていない農耕用自動車をお持ちの人は、次のとおり役場でナンバーを交付していただきますので、手続を済ませてください。

▽交付場所 役場税務係

▽交付期間 6月中 平日は午前8時30分から午後5時まで（土曜日は正午まで）

▽持参するもの 印鑑

交通規制のお知らせ

県道直方芦屋線が、拡幅工事のため次のとおり交通規制されますのでお知らせいたします。

▽6月11日～6月27日 一方通行

▽6月28日～7月20日 全面通行止

▽7月21日～9月21日 一方通行

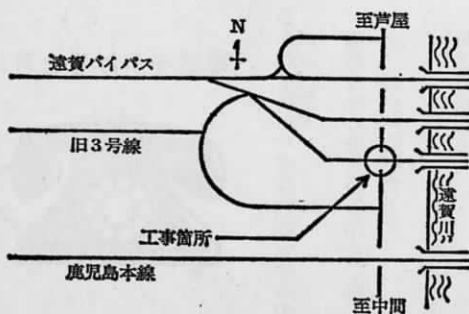

特別減税のお知らせ

今回、昭和51年分所得税の特別減税が行われ、次の金額が還付されることになりました。

還付される金額は、本人は六千円、控除対象配偶者や扶養親族は一人につき三千円として計算した金額です。ただし、納めた昭和51年分の所得税額の方が少ないときは、その税額までとなります。

そこで、そのあらましを説明しましょう。

※還付を受けられる人

還付を受けられるのは、昭和51年分の所得税を納めた人です。ただし、利子・配当などの源泉分離課税の所得税については還付されません。

※還付方法とその手続

▽サラリーマンの場合

本年6月1日現在において昨年と同じ会社に勤務しているサラリーマンは、およそ6月17月ごろ賞与や給与を受取るときに、勤務先から還付されます。しかし、給与以外に所得があったり、二カ所以上から給与をもらっているために確定申告をした人で、勤務先から還付しきれない分があるときは、その分については、次に説明

する。事業所得者などの場合、と同じ方法で還付されます。

▽事業所得者などの場合

事業所得者など確定申告をして納税した人は、6月下旬ごろに税務署から還付を受けられる金額をお知らせします。その際、同封された還付請求書に、所要の事項を記入して、税務署に返送してください。そうすると、税務署から還付金の支払通知書が送られてきますから、この支払通知書によって郵便局で還付金を受取ることにできます。

▽その他

給与の税金を源泉徴収で納め、年末調整を受けているが、今年になって5月末までに退職した人や、昨年中途で退職したなどのため、給与の税金を源泉徴収されたまま年末調整を受けていない人などは、税務署へ還付請求をしてください。この場合、昭和51年分の確定申告書を提出していない人は、期限後の確定申告をして、特別減税を受けることになっていきます。

くわしいことは、税務署（所得税担当）へおたずねください。

教育委員長に高崎昇氏を選任



昇氏が、議会の同意により選任され、5月11日教育委員会で教育委員長に選任されました。

高崎氏略歴

前遠賀町教育委員長土師晋氏が病気のため辞められましたので、その後任として、老良出身の高崎昇氏を選任しました。昇氏は、議会の同意により選任され、5月11日教育委員会で教育委員長に選任されました。

保留地処分のお知らせ

遠賀町中牟田第1土地区画整理組合では、土地区画整理法第96条の規定に基づいて定めた保留地を、次のとおり処分しますので、買受希望者は早目に申込んで下さい。

▽土地の所在 広渡字中牟田地内

▽面積 330平方メートル

365平方メートル

420平方メートル

568平方メートル

の合計4筆

▽価格 1平方メートル当り二万三千四百四十四円（一坪当り七万七千五百円）

▽処分の方法 随意契約、但し同一保留地について買受希望者多数の場合は抽選。

▽受付期限 昭和52年6月30日まで。

▽詳細についての問い合わせと買受

電話をかけるときに



○かける前に、電話番号を確かめましょう。

電話番号の書抜帳を作っておくと、たいへん便利です。

○ダイヤルはメモを見ながら指止めまで正確に。

電話はダイヤルが戻るときにながります。

ムリに戻すと、まちがってつながったり、故障の原因になります。

○ダイヤルは休まずつづけてまわしましょう。

ダイヤル途中で5秒以上休むと切れてしまいます。

○話し中のときは3分待ちましょう。

相手が話し中にイライラしながら連続してかけなおしてもかかる割合はわずか15%です。

○電話に限らず機械類は、正しい使い方をしはじめて持っている能力を十分に引き出すことができます。

正確に、そして正確に。

消防119コーナー

▽▽ 放火ができないように △△

家族みんなで、いくら火の用心をしていても、他人から火をつけられるのでは防ぎようのないのが放火です。

ダンボール箱、紙類、木くずなど燃え易い物を屋外や、物置、カギのない倉庫に放置するなどの不用心が多くみられます。

▽▽ 雨水の流れやすい溝に △△

お宅の周囲の溝は雨水の流れに支障はありませんか。

昨年の梅雨までは何でもなかった溝も、ゴミや土砂がたまって集中豪雨のとき住宅に浸水したりします。

▽▽ 人工呼吸の指導をします △△

海や川などで遊ぶ人がふえてくると、一方では水の犠牲者も多くなっています。福岡県下では5月までにすでに34人がなくなっています。

こんなときに習い覚えた人工呼吸法が役立って一命をとりとめたという場合がよくあります。特に子供といっしょにいることが多い

火災、救急発生状況 (1月~4月)

火災	救急	遠賀	水巻	岡垣	芦屋	合計			
0	74	5	131	4	109	5	84	14	399

第4回軟式野球大会の結果

5月8日、15日の両日、遠賀中学校、浅木小学校を会場に町内17チームが参加して第4回軟式野球大会が開催されました。

この結果、前年度優勝チーム尾崎を破り決勝に進んだ老良が松ノ本に10対0で勝ち、今年度の優勝を飾りました。

以下の成績は次の通りです。

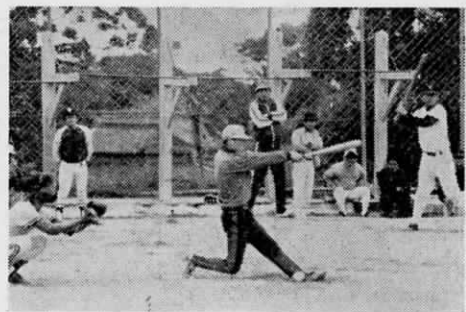
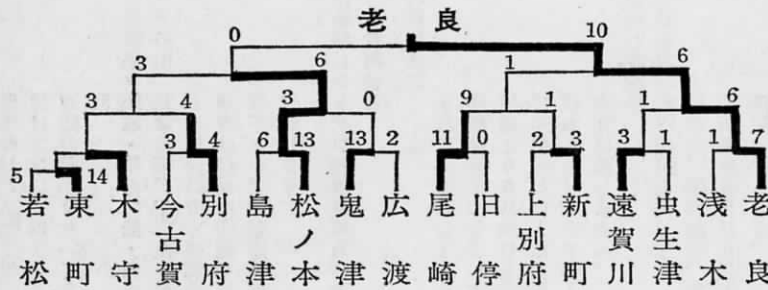

遠賀町スポーツ少年団 卓球大会成績

3月27日(日)午前10時より遠賀中学校体育館で少年少女の卓球大会が行なわれました。参加者はあまりふるいませんでしたが、皆一生懸命がんばりました。成績は次のとおりです。

▽男子の部

- 第1位 福永孝一(新町)
- 第2位 磯田浩記(新町)
- 第3位 加藤三也(今古賀)

▽女子の部

- 第1位 花田智子(別府)
- 第2位 池田佳子(別府)
- 第3位 甲山祥子(遠賀川)
- 第3位 高亀美加(新町)

☆募集中

※「遠賀町、青年のあゆみ」会員
「遠賀町、青年のあゆみ」は、映画を観て、そのあとを楽しく話し合い、若い仲間を作っていくこととするサークルです。毎月第2月曜日、夜7時から遠賀町公民館別館ホールで活動をしています。多数の方の参加を待っています。なお、詳細についてのおたずねは、役場内花田京次までご連絡下さい。

※1、2級技能士訓練課程通信講座の受講者
詳細については千806八幡西区穴生三丁目(電話093・641・6909)八幡総合高等職業訓練校へお問い合わせ下さい。

※梅ノ木団地入居者

詳細については、日本住宅公団九州支社管理部管理課、電話092(771)4111へ

☆試験

※調理師試験

▽期日 8月4日(木)

▽場所 小倉南区、北九州大学

▽受付 6月13日~18日

▽その他詳細についての問い合わせは遠賀保健所(水巻町頃末)へ

※52年度職業訓練指導員試験

詳細については福岡県労働部職業訓練課(福岡市中央区天神1丁目1番1号、電話092・741・5940)へ

今月の税金

町 県 民 税 一 期 分

納 期 限 6 月 25 日 まで

国 民 年 金 一 期 分

納 期 限 6 月 30 日 まで

期 限 内 に 完 納 し ま し ょ う

衛 生 係 か ら

乳 児 相 談



- ▽ 期 日 6 月 20 日 (月)
- ▽ 期 日 7 月 18 日 (月)
- ▽ 時 間 10 時 ~ 11 時 30 分
- ▽ 対 象 者 1 歳 未 満 児
- ▽ 場 所 役 場 保 健 室
- ▽ 持 参 品 母 子 手 帳
- ※ ジ フ テ リ ア、破 傷 風 (二 種 混 合) 予 防 接 種
- ▽ 期 日 6 月 29 日 (水)
- ▽ 時 間 受 付 13 時 10 分 ~ 14 時
- 接 種 13 時 30 分 ~ 15 時
- ▽ 場 所 遠 賀 町 公 民 館 別 館 (郵

- ▽ 対 象 者 (便 局 横) 第 1 期 生 後 24 ~ 48 か 月 児
- 第 2 期 第 1 期 終 了 後 12 ~ 18 カ 月 経 過 の 幼 児
- ▽ 持 参 品 問 診 票 ・ 母 子 手 帳
- ▽ 注 意 問 診 票 を 受 領 さ れ て な い 人 は、6 月 22 日 ~ 28 日 まで に 印 鑑 持 参 の う え 役 場 衛 生 係 で 受 領 下 さ い。受 領 さ れ て な い と 接 種 は 受 け ら れ ま せ ん。
- ▽ 期 間 5 月 20 日 ~ 6 月 20 日
- ▽ 時 間 各 医 院 ・ 病 院 の 診 療 時 間 内
- ▽ 場 所 町 内 各 医 院 ・ 病 院
- ▽ 対 象 者 3 歳 以 上 の 人
- ▽ 料 金 1 回 に つ き 5 6 0 円
- ▽ 接 種 防 法
- ※ 日 本 脳 炎 予 防 接 種

- ▽ 持 参 品 印 鑑 ・ 朝 の 体 温 ・ 料 金 15 歳 未 満、生 保 及 び 準 ず る 世 常 の 方 で 接 種 希 望 者 は 役 場 に 印 鑑 を 持 参 下 さ い。問 診 票 を 配 付 致 し ま す。
- ▽ 持 参 品 印 鑑 ・ 朝 の 体 温 ・ 料 金 15 歳 未 満、生 保 及 び 準 ず る 世 常 の 方 で 接 種 希 望 者 は 役 場 に 印 鑑 を 持 参 下 さ い。問 診 票 を 配 付 致 し ま す。
- ▽ 其 他 昨 年 受 け た 人 は 1 回、受 け て な い 人 は 1 ~ 2 週 間 の 間 隔 を お い て 2 回
- ◎ 結 果 通 知 5 月 に 実 施 致 し ま し た 検 診 結 果 に つ き ま し て 役 場 よ り 6 月 20 日 まで に 連 絡 の な い 人 は、異 状 あ り ま せ ん の で 個 人 通 知 は 致 し ま せ ん。
- ◎ 洩 れ 者 検 査 町 内 住 民 全 員 (学 生、保 育 園 児、事 業 所 勤 務 者 及 び 6 歳 未 満 児 は 除 き ま す。)
- ▽ 期 日 6 月 30 日 (木)
- ▽ 時 間 10 時 ~ 11 時 30 分
- 13 時 30 分 ~ 15 時 30 分
- ▽ 其 他 受 診 券 又 は 役 場 か ら の 通 知 の 葉 書 を 持 参 下 さ い。受 診 券 の な い 方 で 検 診 を 希 望 さ れ る 方 は 当 日 受 付 で 相 談 し て 下 さ い。
- ※ 尿 ・ ゴ ミ 収 集 料 金 に つ い て し 尿 ・ ゴ ミ 収 集 料 金 に つ い て は

次 の と お り で す の で 滞 納 等 な い よ う に お 願 い 致 し ま す。

▽ し 尿

- 人 頭 制 1 人 月 1 回 2 5 0 円
- 一 般 家 庭 汲 取 式 便 所 1 8 人 当 り 1 0 5 円
- 従 量 制 事 業 所、人 員 の 確 認 でき な い 一 般 家 庭、簡 易 水 洗 便 所

▽ ゴ ミ

- 一 般 家 庭 1 世 帯 当 り 4 8 0 円
- 商 店、事 業 所 等 別 途 打 合 せ 料 金

以 上 の 事 で 不 明 の 点 が あ り ま し た ら 厚 生 課 衛 生 係 まで お 問 い 合 せ 下 さ い。

※ 夏 期 大 掃 除 用 薬 剤 の 配 付 に つ い て

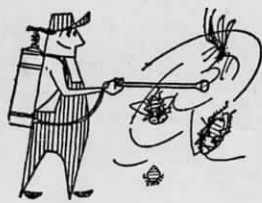

夏 期 環 境 浄 化 と 伝 染 病 予 防 の た め に 毎 年 実 施 致 し て い ま す 下 水 溝、ド ー プ の 清 掃 及 び 消 毒 を 本 年 も 各 区、隣 組 単 位 共 同 で 実 施 し て い た だ く よ う 乳 剤 を 各 区 長 宅 に 配 付 し て い ま す の で、区 長、

保 健 衛 生 推 進 員 の 指 示 の も と で 実 施 さ れ ま す よ う、お 願 い 致 し ま す。な お、こ れ と 平 行 し て 各 世 帯 毎、粉 剤 を 配 付 致 し ま す の で、各 世 帯 毎 散 布 さ れ ま す よ う お 願 い 致 し ま す。

参 議 院 議 員 選 挙 人 名 簿 縦 覧 の お 知 ら せ

- ▽ 期 間 6 月 17 日 ~ 6 月 21 日
- ▽ 時 間 8 時 30 分 ~ 17 時
- ▽ 場 所 役 場 庶 務 課 内 選 挙 管 理 委 員 会

表 紙

5 月 29 日、今 に も 泣 き 出 し そ う な 空 の 下、島 門 小 学 校 で 運 動 会 が あ り ま し た。 広 渡 小 学 校 の 新 設 で 生 徒 数 が 約 半 分 に な っ た せ い か、同 じ 運 動 場 も 心 な し か 広 く 感 じ ま し た。 そ れ で も 生 徒 は 元 気 い っ ぱ い。お と う さ さん、お か あ さ ん 達 の 声 援 を 背 に が ん ば っ て い ま し た。