



広報 11月号 No. 169 おんが

発行 昭和49年月1110日

発行所 遠賀町役場庶務課

印刷 冷牟田印刷合資会社

祝 町制施行 10周年

とき 11月22、23、24日

遠賀中学校及び遠賀農芸高校を会場に色々な行事を計画しております。家族そろって多数御参加下さい。

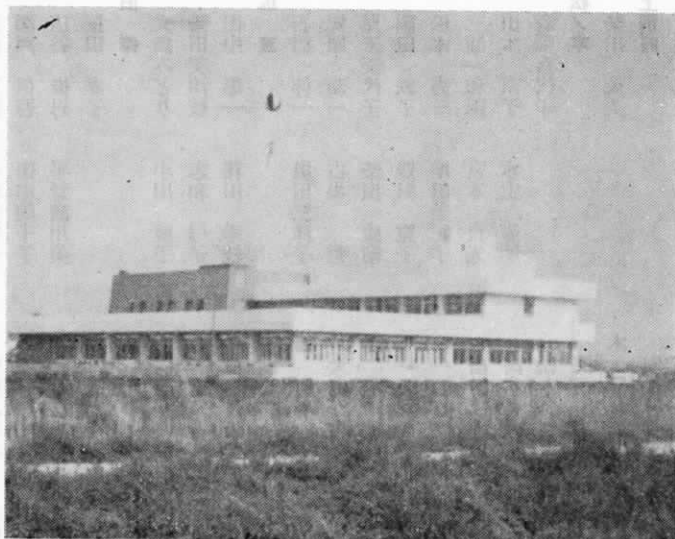

遠賀町庁舎

記念行事

- 22日 ・記念式典
- 23日 ・農業祭式典 ・演芸
・郡農協婦人部マスゲーム
・消防署レインジャー演技
・八幡西高プラスバンド

スポーツ行事

- 24日 バレーボール
博多女子商高 対 柳川商高
伝習館高 対 直方高
ソフトボール
中村学園高 対 精華女子高

展示行事

- 22、23、24日
・菊花展 ・盆栽展 ・植木市
・キテル庭園展 ・商工会展示即売
- 23、24日
・農産物展示即売 ・農機具展
・自動車、ボート展 その他
・宝珠焼展示即売

人のうごき (10月の住民基 本台帳から)

人口	10,228人	(-1)
男	4,869	(+2)
女	5,359	(-3)
世帯数	2,805戸	(-6)

() 内は前月比

- 一 日 灯台記念日
- 三 日 文化の日
- 四 日 エネスコ憲章記念日
- 十五日 七五三祝
- 二十三日 勤労感謝の日
- 二十六日 秋の全国火災予防週間

11月のこよみ



「税を知る週間行事について」

若松税務署より「税を知る週間行事について」左記のとおり連絡がありましたので、お知らせいたします。

自昭和四十九年十一月十一日 至昭和四十九年十一月十七日

月日	時	行 事 名	会 場
11・2	14:00	高校生の租税弁論大会	小倉毎日会館9階
11・11	14:00	税の研修会	西日本相互銀行 若松支店
11・12	14:00	納税表彰式並びに感謝状贈呈	税務署
11・13	12:30	中学生の納税標語表彰 中学生の署内見学と租税教室	税務署
11・14	14:00	記念講演(経済情勢の今後の見とおし)	明銀ビル二階 (若松本町)
11・15	10:00	優良法人表敬状贈呈 中間青年会議所会員との座談会	納税者宅 中間市商工会議所
11・16	10:00	優良法人表敬状贈呈	納税者宅

納税組合表彰

町税の納付につきましては、各納税組合員の御協力に感謝いたしております。

昭和四十九年度に過去三年間に亘り優秀な成績をおさめられた区、及び九十七納税組合に対し、表彰並に感謝状の贈呈を去る十月二十一日速賀町公民館において行いました。

表彰区

島津・若松・千代丸・今古賀・上別府・老良・広渡・松ノ本

県知事表彰が去る十月十八日

泣き寝入りせずにもう検察審査会

罪を犯した人に刑罰を科するのは裁判所の役目である。しかし裁判所が審理を始めるためには、まず検察官が事件を裁判所へ起訴し

なければならぬ。ところが事件を起訴するかしないかは検察官にまかされていて、捜査の結果起訴しても有罪になるだけの証拠が十分な場合や、証拠があつてもいろいろの情状から、あえて被疑者を処罰する必要がないと判断した場合には、検察官の考えで被疑者を起訴しないこと(不起訴)ができることになっていく。このように検察官の仕事は大変重要な仕事で、検察官は常に厳正公平に仕事するように心がけているが、たかさんの事件の中には調べが足りなかつたり判断を誤つて起訴すべき事件を不起訴処分にするようなことが絶対にないとはいえない。そこでこのような場合に検察官の不起訴処分が正しく行なわれているかどうかを審査するのがこの検察審査会である。犯罪によって被害を受けた人で検察官の不起訴処分を納得できないかたは、この検察審査会にその処分の可否の審査を申し立てることのできるようになっていく。検察審査会は、有権者の中からくじで選ばれた十一人の審査員によって構成されており、会費を払い検察官から不起訴事件の捜査記録をとり寄せて調べるほか、必要があれば申立人や被疑者、目撃者その他の調人を呼んで尋問し、また事故の現場を实地に見分したり専門家の助言を求めることができることになっている。審査の結果検察官の不起訴処分に誤りがなく、相当だということに

なれば「不起訴相手」という議決がされる。これに反し捜査が不十分で、もっと事実関係を調べてみなければ簡単に不起訴の結論を出せないはずだというような場合には「不起訴不当」という議決がなされる。議決をしたときは、理由を付した議決書を作成し、これを不起訴処分をした検察官を指揮監督する検事正(地方検察庁の最高責任者)に送られる。これを受けとつた検事正は議決を尊重し、これを参考として再考の結果、やはり起訴するのが相当だという考えに達すれば、起訴の手続をとることになる。

このように検察官が一度は不起訴処分にした事件でも検察審査会で「起訴相当」の議決がなされたために、さらに捜査を行なつた事件を起訴し、その結果有罪の判決が下された事例は数多くあるし、なかには判決で懲役八年という重い刑が言渡された例もあるという。なお、検察審査会の事務局は、おもな全国の地方裁判所とそ

寄付御礼

次の方から町社会福祉協議会に御寄付をいただきました。
厚く御礼申し上げます。

御寄付として

広渡 水上又助殿

香典返しとして

故 添田好実殿

老良 添田千秋殿

故 柴田サトシ殿

松ノ本 柴田利彦殿

昭和五十年版農業日誌のあっせんについて

毎年利用していただいています。毎年の本年も取りまとめ申込みを致しますので入用の方は十一月二十日まで産業課振興係まで申込み下さい。価格は一部八五〇円です。内容についても農林水産統計情報の利用普及、新しい農業技術、経営改善の導入、青色申告の基礎資料等に資するためのもので

今月の税金

国民健康保険税 第三期分

納期限 十一月三十日

期限内に完納しましょう

都市と農村を一つに結ぶ第一回福岡県農業まつりの開催について

一、趣旨

最近農業はきびしい環境におかれています。その将来には大きな期待が寄せられております。そこで、今後さらに農業経営、農業技術の向上をめざし、農業が飛躍的に発展することを願ひ、さらに都市生活者を含めた全県民が相互理解のうえにたつて、農業を見直し、豊かな農村を築き、みんなの「ふるさと福岡」を保全するため県民総参加の祭典として、都市と農村を一つに結ぶ、「第一回福岡県農業まつり」を盛大に実施することにいたしました。

二、主催者

農業まつりの開催につきましては、県、市町村、農業団体等で構成される「第一回福岡県農業まつり実行委員会（会長亀井光）」がすることにありますが、協賛としてこの趣旨に賛同される団体等のご協力を得て実施されることとなります。

三、行事

農業まつりの行事は、中央行事と地方行事に分れ実施されることとなりますが、その内容は次のとおりであります。

「中央行事」

- ・開会式 十一月三十日
- ・祝賀パレード
- ・体験発表
- ・表彰式
- ・閉会式 十二月二日

「地方行事」

- 十一月三十日～十二月一日
- ・農畜産物品評会
- ・農業機械展示実演会
- ・農畜産物展示即売会
- ・農畜産物試験試食会
- ・まつりの広場
- ※問合せ先

福岡県農政課 電話(〇五七)七八一一一一 内線三四七

地域集団電話(旧農集電話)の切替について

十一月二十七日(予定)から一般電話へ切替られ又電話番号も全部変更します。臨時電話帳は区長を通じて配布されます。

成人老人検診の

実施について

日時 毎月第三月曜日

午後一時三〇分より

三時まで

場所 遠賀町役場 保健室

種目 1 血圧測定

2 蛋白、糖尿、肝そう検査

検査の結果を説明指導と健康相談も受け付けます。

年令に制限なく無料で実施します。

人権相談心配ごと相談

合同相談所開設のお知らせ

もしあなたの身のまわりに、理由なく無理を強いられたり、人格を無視されたりして悩んでおられる方はいませんか。又農地、借地、借家、金銭貸借、戸籍、登記その他家内のいざこざで心配されている場合、その他一般の法律問題でお困りの方は、ご遠慮なく気軽に相談にお出ください。

当日は法務局職員、人権擁護委員民生委員等が相談に応じます。

〇相談日時、場所

十二月三日(火) 10時～15時

遠賀町公民館

定期予防接種実施について

(お知らせ)

一、三種混合(第三回目)

一、実施日時

11月26日 13時～15時

一、場所 遠賀町公民館ホール

一、該当者

生後三ヶ月～六ヶ月の人で第一回、第二回接種した人及び、

三回受けた人で、その後十二ヶ月～十八ヶ月に至る人。

自衛隊OB会(仮称)

の開催について

遠賀、中間地区に居住されている陸海空、自衛隊出身者の親睦を目的とする。自衛隊OB会を開催致しますので該当者は十一月二十五日までに御連絡下さい。

◎連絡先

前田康久 TEL0933

0881 内234

福岡秀夫 0933 1723

知 旭 0933 0853

※なお、日時、場所等はべ切後葉書でお知らせ致します。

准看護婦学生募集について

遠賀中間医師会准看護学院

現代社会の中で、看護婦は最も尊敬され、又期待される職業です。なによりも優しくしっかりした心が必要とする看護婦の仕事は女性にふさわしくみんなから、よろこばれる職業です。生涯の専門職業として自分自身のためにも、社会のためにも役立つ立派な看護の道をお選び下さい。

遠賀中間医師会も准看護婦を志す人々を求めています。

記

▲募集人員 四十名

▲教育期間 二年

▲入学資格 中卒・高卒、それと同等以上の資格

▲願書受付 自昭和四十九年十二月一日至昭和五十年三月十二日

▲入学試験 昭和五十年二月十三日

筆記(国語、作文含む)社会)

昭和五十年二月十四日

面接、身体検査

受験手続き等の詳しいことは、看護学院(電話例三四六三)へお問い合わせ下さい

※合格者で就職未定者は学院で職場を斡旋いたします。(尚勤労学生に有利な学校です。家庭の主婦で意欲のある方は進んで応募して下さい。年々そういう方が増えていきます)

※福岡県より月額三、〇〇〇円 医師会より五、〇〇〇円貸与する奨学金制度もあります。

※当学院では、福岡県の資格試験に開校以来100%の合格率です。